

Moduláris összefoglaló

TÁRGY: Az előzetes felmérések során feltárt funkcionálisok alapján összeállított pályázati modul lista. Ennek finomítása a következő lépések során megvalósítandó funkcionális specifikáció és a részletes rendszerterv lesz.

MEGJEGYZÉS: jelen dokumentáció még nem a teljes rendszer funkcionálitást tartalmazza. Az adott bevezetéstől függ, hogy mely modulok és funkciók kerülnek engedélyezésre és melyek nem.

1. Törzs modulok:

- Mennyiségi egységek nyilvántartása (átváltással)
- Csomagolási egységek
- Pénznemek és árfolyamok kezelése (automatikus frissítéssel)
- Naplózás/logolás (részletes és több szintű, kereséssel, szűréssel, ki, mikor, mit csinált, miről, mire módosított, stb..)
- Riasztások kezelése (mail és opcionálisan SMS formájában)
- Keretrendszer (adatbázis kapcsolattal, menürendszer)
- Több cég és azon belül több telephely kezelése

Pénznem*	Megjegyzés	Alapértelmezett?
HUF	magyar forint	<input checked="" type="checkbox"/>
USD	Amerikai dollár	<input type="checkbox"/>
EUR	Euro	<input type="checkbox"/>

Dátum*	Árfolyam*
2011.03.17.	1,00 Ft
2011.02.13.	1,00 Ft

2. Pénzügy/számvitel területén:

- Korlátlan számú forintos és devizás számla (bármilyen és bármennyi devizanemben) kiállítása és iktatása
- Különböző számlatípusok használata (előre meghatározott, alapértelmezett számlázási beállítások)
- Több számlakör párhuzamos kezelése, azért hogy a számláik papír alapon is áttekinthetők legyenek
- Teljes- és részfizettség nyomon-követése
- Előleg- és végszámla, helyesbítő-, sztornó számlakészítés
- Felhasználó által grafikusán szerkeszthető számla sablon (nyomtatási kép), amellyel a papír alapú számláit vállalkozása arculatához igazíthatja

AMTech Rendszerház

Egy jó szoftver pénzt termel!

- Alapértelmezett magyar és angol-magyar nyelvű számla sablonok (magyar nyelvű minta, garanciális visszatartás - magyar nyelvű minta, angol nyelvű minta)
- Engedmények kezelése (tételeknél, számla végösszegénél)
- Ár érvényességi időszak tételenként akár
- Garanciális visszatartási tétel, termékdíj kezelése
- Pénzügyi kiegészítő-modul (kivonatok, kompenzációk, beszedési- és utalási megbízások rögzítése, felszólító- és kompenzációs levelek készítése)
- Előre feltölthető számlázási jogcím törzs, amelyben rengeteg információt megadhat
- MNB devizaárfolyam automata kezelése (frissítés), devizás számla készítése során
- Elkészített számlák utólagos megtekintése, keresése több szempont alapján (partnernév-, fizetettségi adatok-, devizanemenként-, időszak alapján történő legűjtés, stb.)
- Számlamásolás funkció: egy korábban elkészített számla adatai alapján új számla készítése néhány kattintással
- Kézi számlatömbben készült számlák rögzítése (opcionális)
- Pontos tárgyi eszközt nyilvántartás (opcionális)
- Figyelmeztetések és riasztások, pl: árfolyamfrissítésre vonatkozó felhívás
- Házipénztárak (korlátlan számban, főpénztár-alpénztár) és banki kivonatok kezelése, kiegyenlítési lehetőség
- Banki modulban automatikus számlakivonat beolvasásának lehetősége,
- Banki modulban a számlakivonatok tételei alapján a nyitott számlák kiegyenlítésére vonatkozó javaslatlétel és kiegyenlítés

3. Humán erőforrás-gazdálkodás (HRM):

- Munkatárs törzs (részletes adataikkal együtt)
- Jogosultságok kezelése (több szintű)
- Munkaszerződések és egyéb csatolmányok kezelése

- Alkalmazotti előtörténet (cégen kívüli és cégen belüli)
- Képzések és oktatások nyilvántartása
- Fizetési bérlista (nem bérszámfejtő)

- Munkaütemező és szabadság kezelő (naptár modul)
- Kapcsolat a döntéstámogató modulal

Teljes név*	Jelszó*	Beléphet?
Ide lehet írni a szótördéket a szűréshez		
Nagy Gábor	*****	<input checked="" type="checkbox"/>
Kis Mónika	*****	<input checked="" type="checkbox"/>
Nagy Balázs	*****	<input checked="" type="checkbox"/>
Kis Viktória	*****	<input checked="" type="checkbox"/>
Nagy Zsuzsanna	*****	<input checked="" type="checkbox"/>
Kis Marianna	*****	<input checked="" type="checkbox"/>
Nagy Adrienn	*****	<input checked="" type="checkbox"/>
Kis György	*****	<input checked="" type="checkbox"/>
Nagy Zsolt	*****	<input checked="" type="checkbox"/>
Pedro	*****	<input type="checkbox"/>
Angie	*****	<input type="checkbox"/>
test	*****	<input checked="" type="checkbox"/>

Ablak (modul)	Jogosultság
Csoportosításhoz húzza ide a megfelelő oszlop fejlécét!	
ÁFA-kulcsok	
Bank	Felvitel
Bank	Törlés
Deviza	Megtekintés
Deviza	Felvitel
Deviza	Törlés
Hp	Megtekintés
Hp	Felvitel
Hp	Törlés
Leltár	Felvitel
Leltár	Törlés
Leltár	Megtekintés
Naptár	Felvitel
Naptár	Törlés
Naptár	Megtekintés
Partnerek-és-ügyfelek	Megtekintés
Partnerek-és-ügyfelek	Felvitel
Össz: 21	

4. Vállalati CRM, értékesítési terület:

- Vevő, és beszállító nyilvántartó törzs
- Korlátlan kapcsolattartót lehet felvinni ügyfelenként.
- Kiemelt és részletes adatkeresési lehetőségek

- Automatikus egyedi figyelmeztetések
- Névnapi jelzés: a program felugró ablakkal figyelmeztet, ha egy partnernek névnapija van.
- Partner státuszolás, vásárlási hajlandóság szempontjából

AMTech Rendszerház

Egy jó szoftver pénzt termel!

- Marketing támogatás (pl.: meghívók készítése, vagy adatok átadása akár hírlevél küldő külső programba)
- Részletes naplózás: partnerenként megtekinthetjük, hogy ki, mikor, mit végzett az ügyféllel kapcsolatban
- Rendezvények, események pontos nyilvántartása
- Partnerrel kapcsolatos feladatlisták és részletes történetiségkezelése
- A történetiség táblázat automatikus töltése, pl: számlázás, ajánlattétel esetén ide a szoftver automatikusan is beír eseményeket. (persze manuális is írhatunk ide)
- Kapcsolat a döntéstámogató modullal
- Hatékony kapcsolattartás: a CRM program csoportos email küldés funkciójának használatával a kapcsolatfelvétel is egyszerűbbé válik.
- Hatékony információáramlás: a CRM program segítségével minden ügyfélkontaktusról külön nyilvántartás vezethető, és a rendszerben szereplő adatokat a cég különböző részlegei és dolgozói is elérhetik.
- Törzsvásárlói rendszer kiépítése a forgalmi adatok alapján
- Figyelmeztetések és riasztások a megbeszélte kapcsolatfelvételekre vonatkozólag
- Panasz és garancia kezelés nyilvántartása

Rövidnév	
Ország	Magyarország
Irsz	3148
Város	Nagytarcsa
Cím	Hondella
Közerület	utca
Házzszám	9
Adószám	121212333
Közösségi adószám	
Cégyjegyzék-szám	34455666
1. Bankszámlaszám	12121212-23433443-343434
2. Bankszámlaszám	
3. Bankszámlaszám	

Levelezési cím	
Levelezési Irsz.	3148
Levelezési város	Nagytarcsa
Levelezési cím	Hondella
Levelezési közt.	utca
Levelezési házzszám	9

Egyéb jellemző	
Üzletkötő	
Munkatárs?	<input type="checkbox"/>
Biztosítási partner?	<input type="checkbox"/>
Ügyfél?	<input checked="" type="checkbox"/>
Partner?	<input type="checkbox"/>
Jogi személy?	<input checked="" type="checkbox"/>

Számlázási jellemzők	
Forintban számlázunk?	<input checked="" type="checkbox"/>
Devizában számlázunk?	<input type="checkbox"/>

The interface also shows a toolbar with icons for 'Felvesz', 'Módosít', 'Ment', 'Mégsem', 'Töröl', 'Nyomtat', 'Excel-be', 'Frissítés', and 'Egyéb'. Below the partner list, there is a section for 'Kapcsolattartók' (Contacts) and 'Események' (Events). The 'Események' table shows the following data:

Esemény dátuma	Esemény
2011.08.16.	Számla ment ki
2011.08.22.	Egyeztetés az új ajánlatról
2011.08.24.	Ajánlat elfogadva (Email)

5. Kontrolling és döntéstámogatás:

- Rögzített kimutatás készítő modul
- Előre definiált kimutatások kezelése (egyszerű lekérdezések)
- Döntéstámogatást megvalósító csoportosítások, rendezések (PIVOT táblák)
- Egyedi kimutatás készítő modul, ad-hoc definiált kimutatások kezelése
- Hatékonyság kezelésre vonatkozó (összehasonlító) számítások
- Átrendezhető (csoportosítható) kimutatások és azok mentése, visszatöltése
- Döntéstámogatást megvalósító csoportosítások, rendezések, szűrések
- Grafikonon ábrázolás modul
- Előkészíti a vezetői döntéseket a program különböző területein tárolt adatok alapján
- A kimutatások nyomtathatóak és Excel-be menthetőek további feldolgozás céljából
- Teljes cégműszerfal, grafikonon formájában és előre definiált riasztásokkal a vezető számára

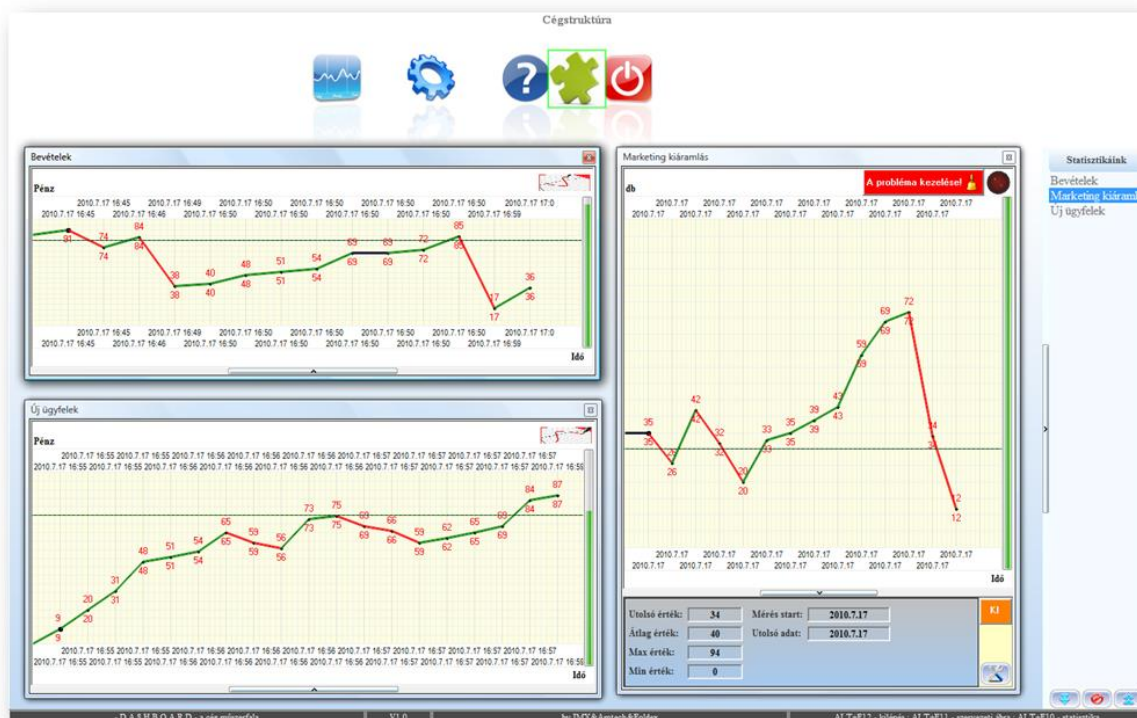

6. Beszerzés, logisztika, raktározás

- Célja a beszerzések és az értékesítés pontos, naprakész támogatása
- Az egyes áruk, akár egyenként, akár csoportonként, beszállítókhöz rendelhetőek (akár többhöz is) és azokhoz speciális beszállítói árak adhatóak meg.
- Biztosítja azokat a készleteket amelyek a termelés, illetve szolgáltatás elvégzéséhez szükségesek.

- Bejövő szállítólevelek, és az azokból származó megrendelések kezelése
- A megrendelt áru folyamatos nyomonkövetése, s annak státuszolása
- Várható szállítmányoknak a raktárkészletre való hatásának figyelése

- Szállítmányok és áru fuvarok, valamint az érkeztetések lebonyolítása
- Komplet cikktörzs kezelés (archív/kifutó termékek is)
- Árak kezelése (különböző árak és ártípusok, árlisták)

- Kedvezmények kezelése (akár termékhez, kategóriához, vagy ügyfélhez rendelhetően illetve ezek tetszőleges kombinációja, beleértve az akciókat is)
- Raktárkészlet integráció a beszerzéssel
- Minimum és optimum készlet figyelése és a tételek megrendelésekbe illesztése

- Termékekhez egyedi azonosító rendelése és EAN kezelés (külső, belső és saját is)
- Vevői foglalások és a „beszorult” rendelések nyilvántartása
- Helyettesítő és kiegészítő termékek adott termékhez rendelése

- Szolgáltatási csomagok összeállítása modul (opcionális)
- Szolgáltatás megvalósulása modul
- Szolgáltatás után követése, illetve támogatása modul

- Teljes folyamat támogatása, azaz: bejövő ajánlat, majd megrendelés, majd szállító (opcionális), majd számla. Egyikből másikba egy gombnyomással megy természetesen (bizonylat származtatás)
- Bizonylat kezelés akár raktáranként, telephelyenként
- A rendszer szabványos adatcsere protokollokat, megoldásokat használ

- Bizományos értékesítés (biz. raktár, bevét, eladás, elszámolás)
- Beszállítói kedvezmények kezelése

- Leltározás funkció (raktárként, vagy telephelyenként, illetve komplex formában)
- Katalógusrendszer kialakíthatósága (opcionális)
- Belső, vállalati jóváhagyásokat (státuszokkal) támogatja

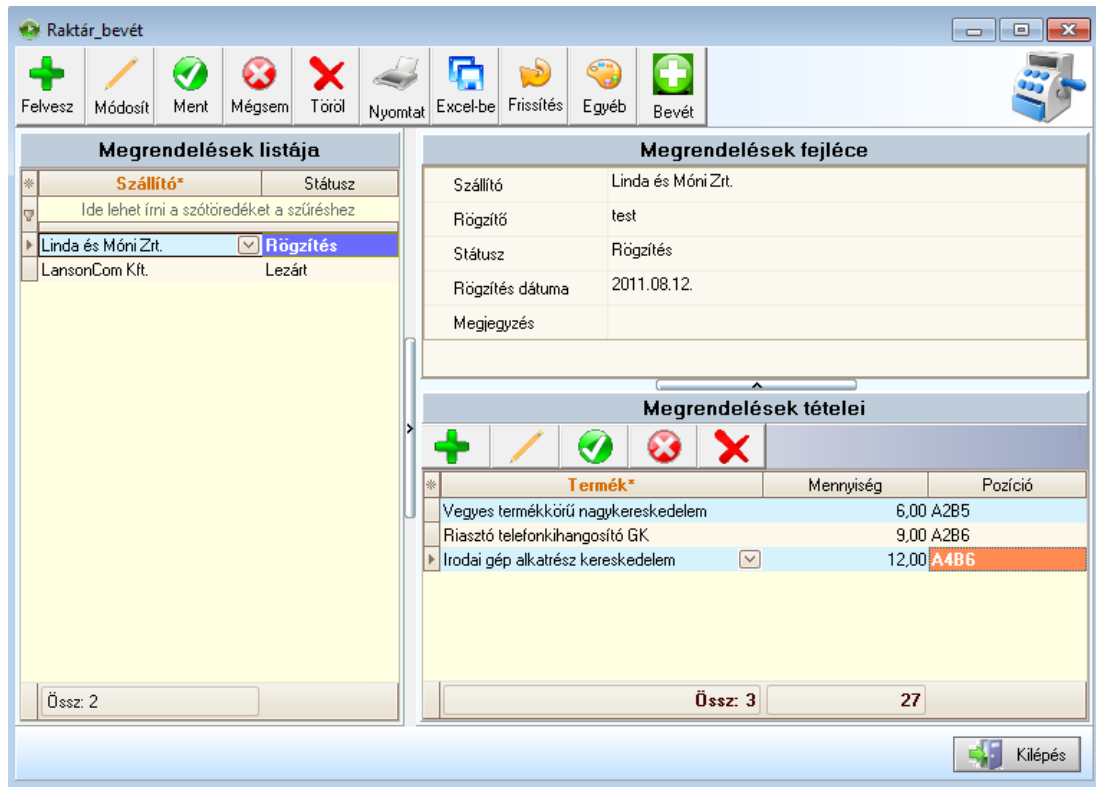

7. Táv- és csoportmunka támogatás:

- Internet alapú távoli hozzáférés (alacsony sávszélességre optimalizálva, klienszerver architektúrában felépítve)
- Közös, csoportos munka megvalósítása, természetesen felhasználó alapon
- Ütemező és verziókövető modul
- A legfőbb modulok és műveletek szinte mind elérhetőek távolról is
- Megjegyzés: A sebesség és használhatóság mind függ ilyenkor az internet aktuális sebességétől
- A bevezetés során a „Tanácsadás” szekcióban átalakított céges folyamatok is itt érhetőek el
- Chat, file átvitel és prezentációs modul
- Kapcsolat a döntéstámogató modullal, saját jelentések formájában
- Fórum és tudásbázis modul (Belső „know-how” kezelése (abban keresés, mentés, nyomtatás)
- Web alapú cégen belüli kapcsolattartás megvalósítása modul

8. Internetes értékesítés (vállalati webáruház):

- A vállalati webáruház alkotó weblapok összességének kezelése
- Egységes arculat kialakítása
- Háttér adminisztrációs felület nyújtása (itt lehet mindent szerkeszteni)

- Értékesítési és értékesítés követési tevékenység folytatása,
- A marketing tevékenység, illetve az ügyfélkapcsolat kezelés támogatása, marketing adatbázis gyűjtése;
- Kapcsolat a „főprogram” cikktörzsével (adatok automatikus átemelése onnan)

- Kapcsolat a „főprogram” megrendelés kezelő funkciójával (adatok automatikus átemelése oda)
- Ügyfélszolgálat kialakítása, online chat
- Integráció az online fizetési megoldással (lásd alább)

9. Elektronikus fizetési megoldás:

- Bank kártyás fizetések kezelése modul
 - Banki kivonatok
 - Fizetési beazonosítások
- Fizetési módok támogatása (legalább kettő az alábbiakból)
 - fizetés utánvétellel
 - fizetés előre utalással
 - fizetés futárnak (helyben)
 - online fizetés

- Visszaigazolások kezelése modul
- Lemondások, visszatérítések kezelése

10. Munkafolyamat irányítási rendszer:

- Erőforrások tervezése, time-sheet segítségével
- Naptár alapú, amolyan ki/mikorra/mit csinál alapú megközelítés
- Projektkontrolling, azaz teljes projektek levezénylése
 - project végcélja, határideje, leírása
 - erőforrások – humán
 - erőforrások – materiális
 - pénzügyi adatok
 - Előrehaladás jelző

- A munkafolyamatok kapcsolatban állnak a számlázó modullal, így pár kattintással elérhetjük azt és számlázhatjuk az aktuális lépést a folyamaton belül
- Lehetővé teszi a munkafolyamat / módszertan rendszerben történő leképzését;
- Lehetővé teszi több portfólió / munkafolyamat, vagy project együttes kezelését;

- Támogassa az összetett munkákhoz és részfeladatokhoz rendelt erőforrások
 - pénzügyi
 - humán
 - technikai együttes kezelését és menedzselését;
- Figyelmeztetések és riasztások a folyamat határidős lépéseire vonatkozólag

11. Elektronikus iratkezelő rendszer:

- Szerződés kezelő, előállító modul
 - Sablonkezelő
 - Nyomtatásvezérlő
 - Biztonságos csatorna kezelése
- Ajánlatok és megrendelések nyilvántartása, kereshetősége (bármely szótöredékre), újranyomtatásának
- Szállítólevelek és számlák nyilvántartása, kereshetősége (bármely szótöredékre), újranyomtatásának lehetősége
- Adatbeviteli modul tételekkel (tételek opcionálisak, többnyire elegendő ilyenkor csak a fejléc)
 - automata belső számozás hozzárendelése a dokumentumokhoz
 - Hiba ellenőrző
 - Korrigáló
- A rendszer a dokumentumokat nem az adatbázisban tárolja, hanem a file rendszerben, hogy ne terheljük feleslegesen a rendszert. Ezáltal gyors marad a dokumentumok elérése és megnyitása.
- Visszaigazolások kezelése
 - Státuszkezelő
- Kapcsolat a döntéstámogató modullal

11. Adott funkcionális területhez kapcsolódó mobil technika:

- Raktározáshoz kapcsolt PDA alkalmazás
- Raktár műveletek elvégzése
 - bevételezés
 - kitárolás
 - áttárolás (raktárközi mozgás)
- Leltár műveletek gyorsítása
- Összekészítési jegyzék követése és státuszolása
- Bejárési útvonal készítése az összekészítés alapján az adott raktárra vonatkozólag
- Adatok és idők mérése, s ennek továbbítása a döntéstámogató modul részére

12. Tudásmenedzsment:

- Cél, hogy a munka során keletkező információ egy helyre kerüljön és visszakereshető, bármikor a munkatársak számára elérhető legyen, bővüljön.
- A munka során előállított dokumentumok feltöltésének lehetősége
- A dokumentumok kategorizálása és kivonatainak kitöltése
- Verziókezelés biztosítása
- Keresési lehetőségek támogatása a felhasználók számára a szöveges kivonatokban

13. Szolgáltatásmenedzsment:

- A modulban megvalósul a magas szintű szervezettség kialakítása, mely a szolgáltatás minőségének fenntartásához, illetve annak egyszerű és gyors átadásához szükséges.
- Szolgáltatási (működési) lépések összeállítása
- Bármely szolgáltatásra való kereshetőség (+xls, pdf export és nyomtatás)

- Szolgáltatás értékelés nyilvántartása
- Szolgáltatási problémák, incidensek feljegyzése, abban kereshetőség
- Szolgáltatás tervezés (a folyamatok összeállítása)

- Információ biztonságra vonatkozó előírások egy helyre gyűjtése
- Szolgáltatás katalógus létrehozása, megtekintése
- SLA-k kezelése
- Érvényességi dátumok kezelése, archiválása

14. Elektronikus szerződéskötés kialakítása

Rendszerekkel szemben támasztott funkcionális követelmények:

- Szerződés kezelő, előállító modul
 - Sablonkezelő
 - Nyomtatásvezérlő
 - Biztonságos csatorna kezelése
- Adatbeviteli modul
 - Hiba ellenőrző
 - Korrigáló
- Visszaigazolások kezelése
 - Státuszkezelő
- Kapcsolat a döntéstámogató modullal

15. Elektronikus számlázás kialakítása

Rendszerrel szemben támasztott funkcionális követelmények:

- Számla előállító
 - Kalkulátor
 - Ellenőrző
 - Sablonkezelő
- Értékesítési és beszerzési modulokkal kapcsolattartás
- Riportkezelő
- Számla kiküldő és visszaigazolás kezelő modul
 - Biztonságos kommunikációs csatorna kezelés
 - Státuszolás, nyomkövetés
 - Visszakeresés
- Kapcsolat a döntéstámogató modullal

16. Gyártási folyamatok támogatása:

- Gyártói csomagok összeállítása modul (receptúra, ami alapján készülnek)
- Gyártás és készletezés (raktárkezelés) megvalósulása modul
- Receptúra nyilvántartás, vagyis a gyártáshoz szükséges tervek részletes összeírása
- Árukészlet rendelkezésre állási figyelmeztetések
- Minőségbiztosítási és kiértékelési modul
- Elő és utókalkuláció kezelés, valamint azok összehasonlító kiértékelése
- Selejt számítás és kezelés (külön raktárral)
- Szerviz modul