

Klétus Soft 2000 (Windows / MSSQL)

Klétus soft 2000 rendszer moduljai:

- **Kettős könyvelési modul**
- **Pénzügyi analitikai modul**
- **Számlázó modul**
- **Számlaiktató modul**
- **Pénztári modul**
- **Bank modul**
- **Készlet analitikai modul**
- **Minősített termék nyilvántartási modul**
- **Rakathelyes készlet analitikai modul**
- **Eszköz analitikai modul**
- **Információs modul**
- **Kereskedelmi modul**
- **Femini kereskedelmi modul**
- **Úza elszámolási modul**
- **CRM – ügyfél-kapcsolati modul**
- **Kontrolling**
- **Pénztárgép modul**
- **Bér modul**
- **Díjfizető modul**
- **Gyártási modul**
- **Cash-flow modul**
- **Excel integrációs modul**
- **Adatjogosultsági modul**
- **Pénzforgalmi könyvelési modul**

KLÉTUS Kft

Szeged

Nagyszombati u 21.

Klétus soft 2000 rendszer tulajdonságai:

Időgép

Egyes moduloknál lehetőség van az időgép beállítására, melynek segítségével visszamenőleges állapot szerint kérhetik le az adatokat. Segítségével egy korábbi állapotot elemezhetnek, megtekinthetik az adatokat ki, és mikor módosította. A folyamatos tárolás segítségével bármilyen tétel, kód rögzítésétől kezdve a végeleges állapotig megmutatja a módosítások menetét.

Riportgenerálás

Segítségével önálló riportokat készíthetnek bármelyik modulból. A forrásadat meghatározásával felvehetnek tetszőleges oszlopokat, meghatározhatják a sorrendet, és képezhetnek összefogozatokat.

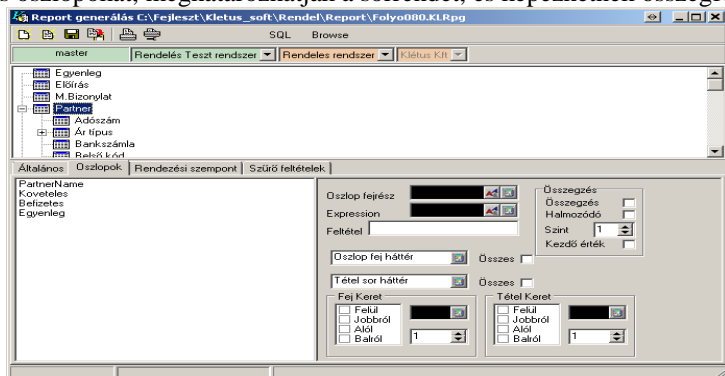

Sql generáló

Felhasználva a teljes adatrendszer strukturális felépítését, bonyolult, Sql utasításokat állíthatnak elő, egy barátságos felhasználói felületen, amely segítségével saját igényeik szerinti adathalmazokat állíthatnak elő. Az így kapott sql utasítást beépíthetik saját rendszereikbe, a halmazt hozzákapcsolhatják excel, word dokumentumokhoz, levelekhez. Beépíthető a Klétus Soft rendszerbe, adatszolgáltatás, riportként menübe építve, vagy egy gridhez kapcsolva.

Sql Browser

Select Sql utasítások által paraméterezett adathalmaz megjelenítését végzi el. Lehetőség van csoportképzésre, összefogozat képzésre. A rendszerből lekért adatokat riport formájában nyomtatni tudja. Adat exportálási lehetőség van más alkalmazások felé pl.: Excel, Word, Html, Text ...

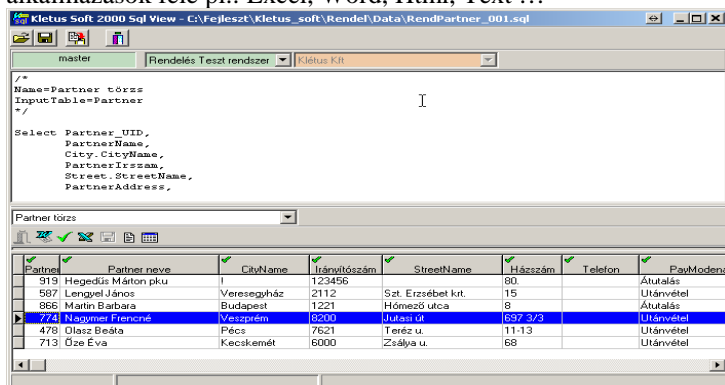

Személyre szabható képernyő

Minden felhasználó alakíthatja az adatbeviteli, megjelenítési ablakokat, a rajta megjelenő információkat, grid oszlopokat. Így a saját igényeik, és monitoruk maximális kihasználhatósága szerint állíthatja be a rendszert.

Személyre szabható jogosultság

Felhasználói csoportokhoz rendelhető az adatelérési jogot. Az adatelérési jog táblánként, adatbeviteli képernyőnként állítható. Adatelérési jogok: felvitel, törlés, javítás, olvasás. Segítségével adatok módosíthatóságát, illetve láthatóságát is lehet állítani.

KLÉTUS Kft

Szeged

Nagyszombati u 21.

Személyre szabható riportok

A rendszerben tárolt riportokat a felhasználó igényeinek megfelelően alakíthatja, formálhatja. Oszlopok eltüntetésével, felfedésével, átrendezésével, összefoglalók, bemenő paraméterek állításával variálhatja a kimenő adatokat. A beállításokat sablonokban tárolhatja, amelyekre későbbiekben hivatkozhat.

Személyre szabható menü

Felhasználói csoportonként lehetőség van a beépített menü pontonkénti engedélyezésére tiltására, új funkciók beépítésére (pl.: létrehozott riportok, sql lekérdezések), illetve teljesen új egyedi menü létrehozására.

Export lehetőség

A rendszerben megjelenő adatok, lekérdezések exportálhatók Word, Excel, Rtf, Text, Html, Dbf, Paradox formátumban.

Egyedi nyomtatványok létrehozása

A rendszerben levő nyomtatványokat paraméterezhetjük, lógóval elláthatjuk. Újra tervezhetjük beépített nyomtatványszerkesztővel. A nyomtatvány szerkesztő segítségével új nyomtatvány formátumokat is illeszthetünk a rendszerbe.

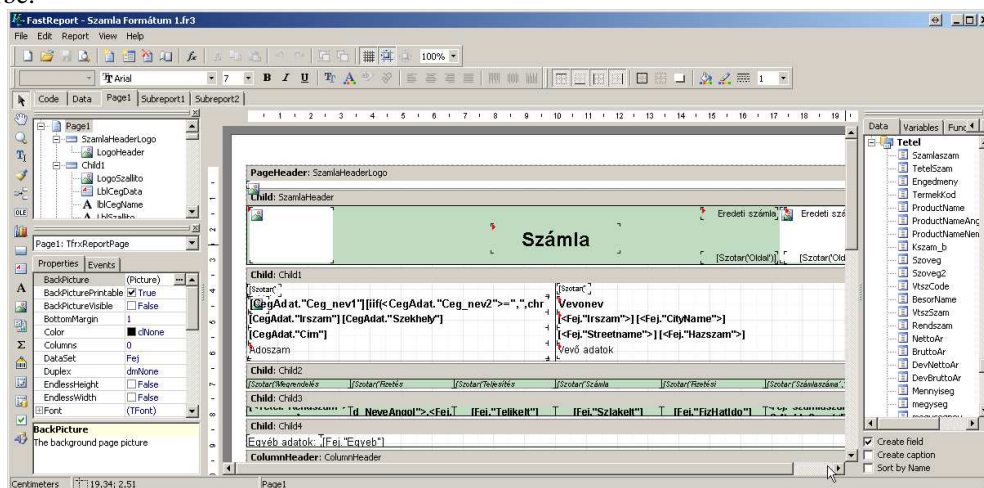

Automatikus rendszerfrissítés

A rendszer az internetre felrakott újabb verziókat letölti és telepíti.

Távoli elérés

Az MSSQL adatbázis megosztható, és távoli pontok VPN segítségével elérhetővé válik. Így lehetőség nyílik, hogy telephelyeket is bekapcsolhassunk a rendszerbe. A kapcsolat on-line, a sebességet a VPN sebessége határozza meg. A telephely közvetlenül az adatbázisba kapcsolódik, így a mindenkori aktuális adatot láthatja. Lehetőség van a telephelyen másodlagos SQL szerver telepítésére, ahol a törzsadatok szinkronizáltnak kerülnek tárolásra, így az adatforgalom gyorsítható.

Keresztkapcsolat az integrált rendszer adatai között

A teljesen integrált adatbázisban, az adat kapcsolatokat kihasználva a felhasználói rendszer könnyedén megjeleníti az adat mögött húzódó információkat az adatra kattintva. Így nem kell másik alkalmazásba lépve, másik formon, vagy listában lekérni a kapcsolt információkat.

Szkenner funkció

Bizonylatok felvitelénél lehetőség van az eredeti, és hozzá kapcsolódó bizonylat szkennelésére, és tárolására. Így az alapterminológiai előkeresése nélkül is van lehetőségünk a későbbi ellenőrzés esetén a bizonylatra rápillanthat.

KLÉTUS Kft

Szeged

Nagyszombati u 21.

Állományok, megjegyzések, feladatok hozzárendelése tetszőleges kódhoz, tételhez, időzítéssel.

A törzsadatokhoz, bizonylatokhoz, bizonylat minden egyes tételeihez megjegyzéseket, file-okat (pl.: kép, doc), elvégzendő feladatokat fűzhetünk hozzá. Így lehetőség van dokumentálni pl a módosításoknak okait. Hozzáfűzhetünk egyéb megjegyzéseket, amelyek a gazdasági művelet során előfordult, vagy további elvégzendő feladatokat. Rendelhetünk a megjegyzéshez időzítést, amely egy riasztást vált ki a megadott időben, illetve, címezhetjük, hogy a megjegyzés kinek jelenjen meg. Így egy adott problémának a megoldási menetét is tárolhatjuk. A megadott adatok szoros kapcsolatot tartanak a CRM és TSM rendszerekkel.

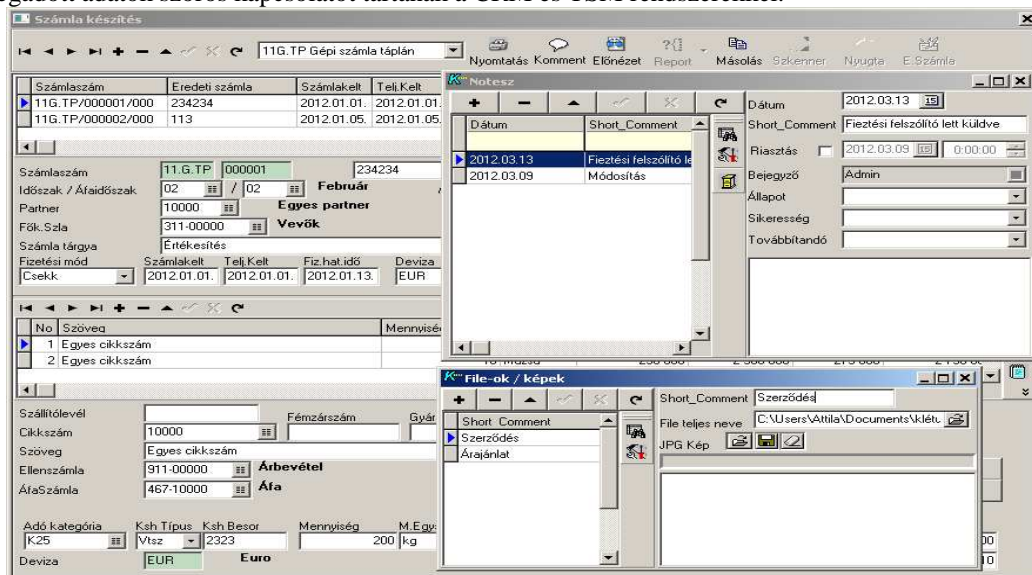

Körlevél készítési lehetőség

Beépített körlevél szerkesztő segítségével olyan leveleket készíthetünk, amelyeknek a tartalmi adatait a rendszerből veszi ki a rendszer. Így a beépített levelezéseket (egyenlegközlők, felszólítók...), módosítani tudjuk, újakat tudunk létrehozni, amelyek automatikusan beépülnek a rendszerbe.

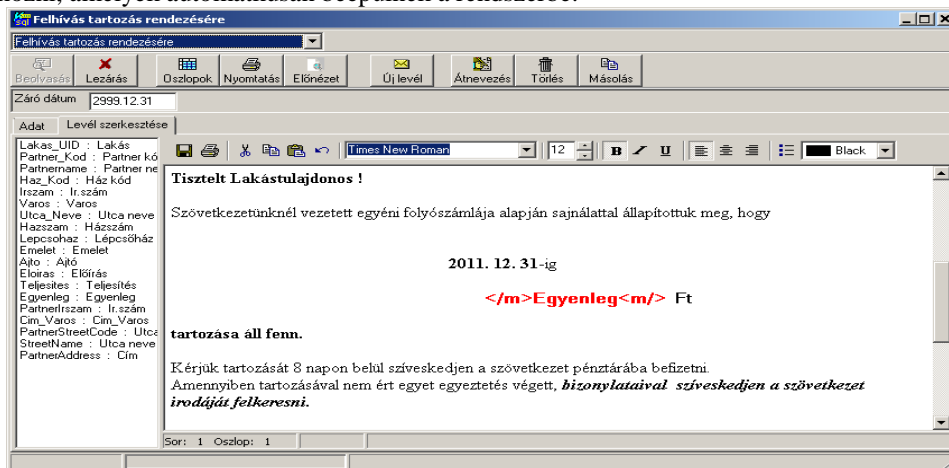

Szabodon használható kódrendszer

A rendszer minden egyes kódot belső azonosítóval látja el. A felhasználó által megadott törzsadathoz tartozó kód csak vizuális megjelenítésre, keresésre van használva, és nem azonosításra. Így a kód akármikor módosítható, nem sérül a rendszer integritása. A kódrendszer változtatása, újra szervezése, gyakorlatilag könnyedén elvégezhető.

Egységes partnertörzs

A rendszerben egy egységes partnertörzs kerül kialakításra, mely összefogja a teljes ügyvitel partnerállományát. Kapcsolódva a CRM rendszerhez egy partnerközpontú ügyintézés alakítható ki, mely segíti a minél jobb partnerkapcsolat kialakítását. A partnerekhez minden a partnerrel kapcsolatos információ tárolásra kerülhet, cím adatok, bankszámlák, elérések, telephelyek, kapcsolattartó személyek, azok elérései, személyes adatai stb...

Grid funkciók

A rendszerben az adatok, információkérések grid-ben kerülnek megjelenítésre. A grideket saját igény szerint lehet alakítani, (oszlopok, sorrend). A gridekben kereshetünk keresési funkcióval, szűrési paramétereket állíthatunk be. A gridekhez kapcsolódnak allekérdezések, amelyek segítenek minden egyes adat forrásának megtekintésére.

Egy adatbázisban több év (akár többéves adatok is lekérhető)

Az teljes rendszer – ideértve az éveket -, egy adatbázisban kerül tárolásra. Ebből kifolyólag lehetőség van több éves adatok egyidejű elérésére, elemzésére.

Üzenetkezelés

A CRM vagy TMS modul használata esetén üzenetet küldhetünk más felhasználónak, csatolva a hozzátartozó dokumentumokat, adatokat. A rendszer beépül a rendszerbe service funkcióként, így az üzenetfogadás akkor is aktív, ha nem vagyunk belépve a rendszerbe.

Többnyelvű rendszer (opcionális)

Segítségével a rendszer más nyelven is megjeleníthető. Erre akkor lehet szükség, ha magyarul nem tudó felhasználó szeretné a rendszert használni.

Többnyelvű adatbeviteli lehetőség (opcionális)

Segítségével a rendszer adatai más nyelven is lekérdezhetők. Erre akkor van szükség, ha magyarul nem tudó embernek szeretnénk adatot szolgáltatni. Ilyenkor az adatokat (törzsek, forgalmak szöveges adatai) a beállított nyelven is fel kell vinni. A riportok a felhasználónál beállított nyelven fognak megjelenni.

Rekord szintű adatjogosultság (opcionális)

Beállításával nem csak tábla szintű, hanem rekordszintű jogosultság állítási lehetőség van. A törzsadatok kódjaihoz hozzárendelhetünk felhasználói csoport jogosultságokat: felvitel, törlés, javítás, olvasás. Segítségével adatok módosíthatóságát, illetve láthatóságát is állíthatjuk. Ilyenkor csak azokat a rekordok karbantartását végezheti a felhasználó, amelyet engedtünk neki. Amennyiben az olvasási paramétert állítjuk, akkor korlátozhatjuk az adatlekérést. Pl: előre meghatározott szervezet adatait láthatja a felhasználó.

Nyomtatványok egyedi megjegyzéssel

Minden nyomtatványhoz előre paraméterezett, illetve egyedi megjegyzést fűzhetünk, amelyet kinyomtat a program.

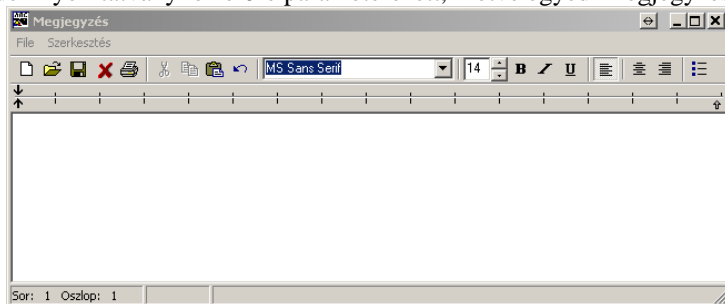

Excel importer

Adatfeltöltés excel táblázatból.

Kettős könyvelési modul:

A főkönyvi program nyilvántartja a vállalkozás összes tranzakcióját. A főkönyvi modulba gyűlnék össze a különböző analitikus modulokban (pl. Pénzügy) rögzített tételek főkönyvi feladásai, ezzel teljes képet adva a cég főkönyvi helyzetéről.

- Szintetikus könyvelés
- Kontírozási utasítás kialakításának lehetősége
 - o Egyszerűsíti a könyvelést – a sablon alapján automatikusan könyveli a tételt
 - o Egyszerűsíti a több tételes könyveléseket pl.: telefon számla megbontása automatikus

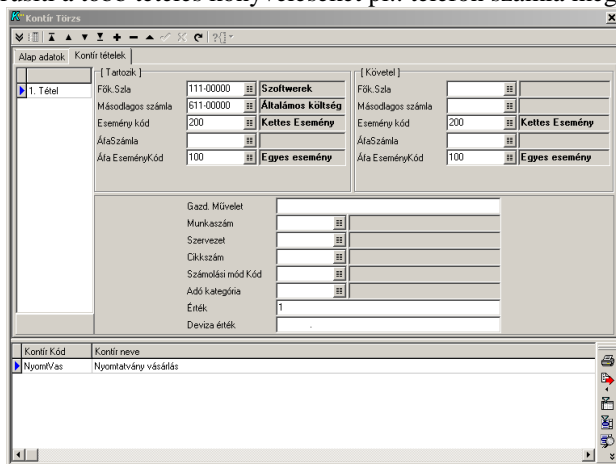

- Főkönyvi adatok nyilvántartása tetszőleges számlabontásban
 - o Elsődleges 6,7-es, másodlagos 5- könyvelés
 - o Elsődleges 5-ös, másodlagos 6,7-es könyvelés
 - o Számlarend könnyed módosítása, akár év közben is
- Költséggyűjtési lehetőség
 - o Munkaszám
 - o Szervezet
 - o Eseménykód
 - o Költséghely, költségviselő
 - o Utókalkuláció
- Folyamatos könyvelési lehetőség, egyszerre több hónapban
- Főkönyvszámla, szervezet, munkaszám, eseménykód, csoportosítási lehetőség
- Időszaki elkülönítési lehetőség

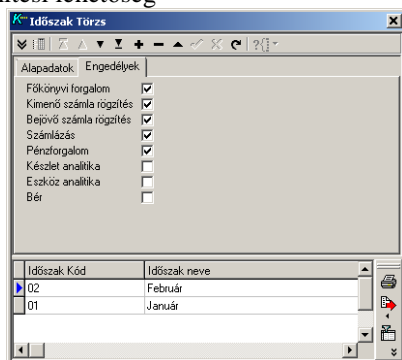

- Áfa időszak elkülönítési lehetőség
- Időszak zárolási lehetőség, globálisan vagy felhasználóhoz kötve

- Bizonylattípus tetszőleges – több karakteres – kialakítás

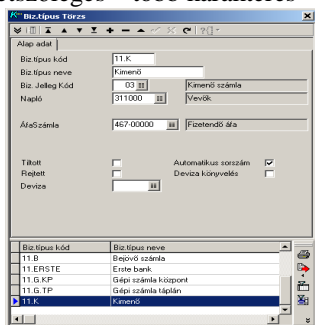

- Két évben párhuzamosan lehet könyvelni
- Ellenőrzött hozzáférés biztosítása a felhasználóra paraméterezetten
- Ellenőrzött könyvelés
- Naprakész ÁFA analitika, (vám áfa, gyakorított áfa, áfa megosztás, közösségi áfa, fordított áfa ...)
- Naplók, főkönyvi kartonok, főkönyvi kivonat
- Deviza- és valutakészletek nyilvántartása
- Árfolyamok nyilvántartása

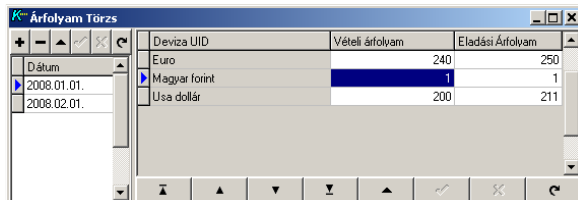

- Árfolyam differencia kezelés, automatikus könyvelés
- Kerekítési különbözet automatikus könyvelés
- Mérleg és eredmény-kimutatás készítése, kötelező adatszolgáltatások
- Év végi átvezetések, zárás és következő évi nyitás, utólagos nyitási lehetőség.
- Áfa feladás ABEVjava programnak
- Audit XML export

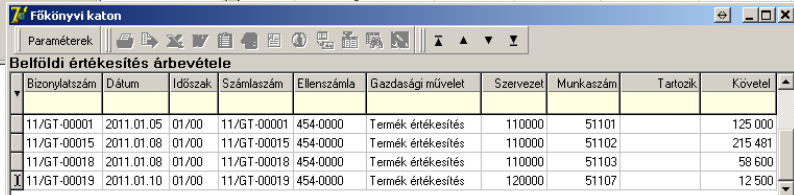
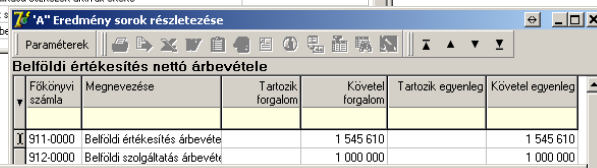
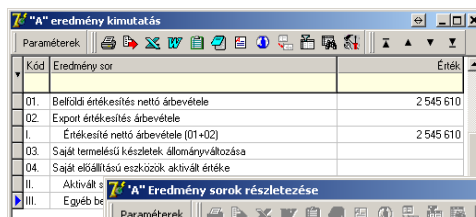
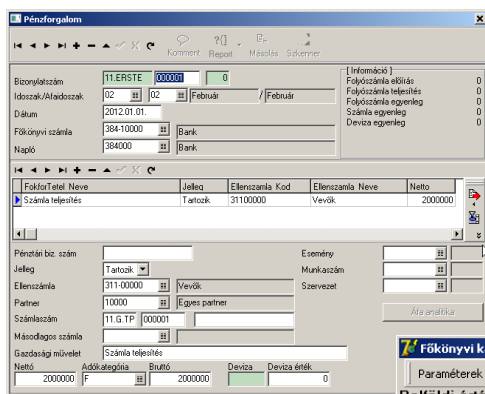

Pénzügyi analitikai modul:

A pénzügyi rendszer naprakész információkat nyújt a vállalkozás pénzügyi helyzetéről.

A program nyilvántartja a cég követeléseit és kötelezettségeit, mely szállítóknak milyen tételekkel tartozik a cég, illetve az egyes vevőktől milyen összegű befizetések várhatók. A bankszámlák, és a pénztárak naprakész tételes nyilvántartása gondoskodik az aktuális pénzeszköz állomány vezetéséről.

A pénzügyi rendszer a követelések és kötelezettségek, illetve a banki és pénztári tranzakciók nyilvántartásának összevezetésével (összefontozás) tételesen megmutatja, hogy az egyes nyilvántartott tételeink mikor váltak pénzügyileg teljesítetté, és a teljesítés milyen bizonylatokon történt.

- Banki tételek naprakész vezetése, aktuális banki egyenlegek
- Pénztári tételek naprakész vezetése, aktuális pénztári egyenlegek
- Vevők és szállítók (partnerek) nyilvántartása
 - o Partner adatok nyilvántartása
 - o Partnerek kimenő, bejövő számláinak analitikus nyilvántartása
 - o Folyószámla nyilvántartás forintban, devizában

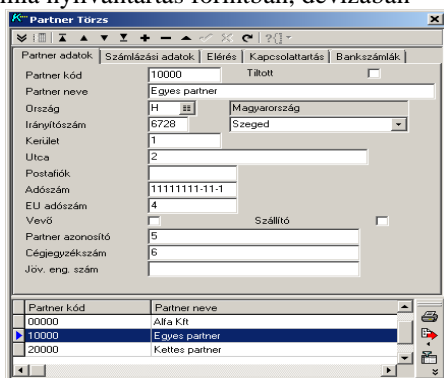

- Devizakezelés
 - o Tetszőleges devizanem
 - o Árfolyamok nyilvántartása
 - o Árfolyam differencia kezelés, automatikus könyvelés
 - o Keresztárfolyam kezelés

Dátum	Deviza UID	Vételi árfolyam	Eladási Árfolyam
2008.01.01.	Euro	240	250
2008.02.01.	Magyar forint	1	1
	USA dollár	200	211

- Folyamatos könyvelési lehetőség, egyszerre több hónapban
- Két évben párhuzamosan lehet könyvelni
- Két év között a folyószámla kapcsolatot a rendszer kezeli
- Vevők, szállítók kompenzálása
- Készlet eladás, vásárlás likvidálás
- Kontírozási utasítás kialakításának lehetősége
 - o Egyszerűsíti a könyvelést – a sablon alapján automatikusan könyveli a tételt
 - o Egyszerűsíti a több tételes könyveléseket pl.: telefon számla megbontása automatikus
- Integrálva a készlet analitikával
 - o Anyag, áru, termék eladás, vásárlás automatikus könyvelési lehetősége a számla felvitelkor
 - o Számla automatikus könyvelési lehetősége a készlet vásárlás alapján
 - o Számlarögzítés közbeni likvidálási lehetőség
- Pénztáradó
- Partnerforgalmi statisztikák

KLÉTUS Kft

Szeged

Nagyszombati u 21.

- Kintlévőségek, tartozások kimutatása (Vevői, szállítói folyószámla)
- Késedelmi kamatterhelési lehetőség
- Számlatörténet kimutatás
- Információ eladásokról, vásárlásokról számlánként, termékenként, ügyfelenként
- Rendezetlen, lejárt rendezetlen számlák kimutatása
- Rendezetlen számlák várható teljesítésének kimutatása
- Áfa időszak elkülönítési lehetőség
- Időszak zárolási lehetőség, globálisan vagy felhasználóhoz kötve
- Bizonylattípus tetszőleges – több karakteres - kialakítás
- Ellenőrzött hozzáférés biztosítása a felhasználóra paraméterezetten
- Ellenőrzött könyvelés
- Naprakész ÁFA analitika, (vám áfa, gyakorított áfa, áfa megosztás, közösségi áfa, fordított áfa ...)
- Kerekítési különbözet automatikus könyvelés
- Áfa feladás ABEVjava programnak
- Áfa listák
- Egyenlegközlők (Magyar, Német, Angol) - tetszőleges bővítési lehetőséggel
- Felsőlévelők (Magyar, Német, Angol) - tetszőleges bővítési lehetőséggel
- Áfa zárás
- Számlák szétkönyvelési lehetősége (áfa sértetlenség kezelés)
- Számlázás két mennyiségi egységben
- Számlarögzítés bármilyen mennyiségi egységen
 - o Szabadon használható mennyiségi egységek
 - o Az egységes nyilvántartást mennyiségi egység konverzióval valósítja meg a rendszer

Folyószámla kivonat

Partner kód	Partner neve	Eloiras	Teljesites	Egyenleg
10000	Egyes partner	2815000	2000000	815000
20000	Kettes partner	12500	0	12500

Folyószámla

Egyes partner

Számlaszám	Számla kelte	teljesítés kelte	Fiz.Határidő	Számla tárgya	Előírás	Teljesítés bizonylat	Teljesítés dátuma	Teljesítés	Egyenleg
11G.TP / 000001	2012.01.01.	2012.01.01.	2012.01.13.	Értékesítés	2752500	11ERSTE / 000001	2012.01.01.	2000000	752500
11G.TP / 000002	2012.01.05.	2012.01.05.	2012.01.17.	Értékesítés	62500	/		0	62500

Egyenleg : 815000

Pénzforgalom

Bizonylatkód: 11.ERSTE / 000001 / 0

Időszak/Alidőszak: 02 / 02 / Február / Február

Dátum: 2012.01.01.

Főkörnyvi számla: 384-10000 / Bank

Napló: 384000 / Bank

Ellenszámla Kod: 31100000 / Vevők

Pénztári biz. szám: Tartozik

Jelleg: Vevők

Ellenszámla: 311-00000 / Vevők

Partner: 10000 / Egyes partner

Számlaszám: 11.G.TP / 000001

Másodlagos számla:

Gazdasági művelet: Számla teljesítés

Nettó: 2000000 / Adókatégória: F / Bruttó: 2000000 / Deviza: / Deviza érték: 0

Számla készítés

Számlaszám: 11.G.TP / 000001 / 201202

Időszak / Alidőszak: 02 / 02 / Február / Február

Partner: 10000 / Egyes partner

Fők. Sza: 311-00000 / Vevők

Számla tárgya: Értékesítés

Feladás mód: Csekk

Számlakelt: 2012.01.01. / Telj.kelt: 2012.01.01. / Fiz.hat.űd: 2012.01.13. / Deviza: EUR / Ár/folyam: 250 / Ár típus: Kisker ár / Engedmény: 0

Storno: / Sztorozott: 0 / Nyomtatott: / Zárult: / Nincs / Számlázási mód: Bruttó

Információ: Nettó összesen: 2 502 000 / 10 008 / Áfa (10%): 250 000 / 1 000 / Áfa (20%): 500 / 2 / Áfa összesen: 250 500 / 1 002 / Számla összesen: 2 752 500 / 11 010 / Tételszám: 3

No	Szöveg	Mennyiség	Menny.egység neve	Nettó ár	Nettó érték	Bruttó ár	Bruttó érték
1	Egyes cikkszám	200	Kilogramm	10	2 000	12,5	2 500
2	Egyes cikkszám	10	Máza	250 000	2 500 000	275 000	2 750 000
3	Negedék tétel	0					

Szállítólevél: Cikkszám: 10000 / Fényképszám: / Gyűjtemény: / Esemény: / Munkaszám: / Szöveg: Egyes cikkszám / Szervezet: / Ellenszámla: 311-00000 / Árvétel: / Áfa: / Áfa számla: 467-10000 / Áfa

Adókatégória: Ksh.Típus: Ksh.Besor: M.Egység: 1 / Nettó ár: / Nettó érték: / Áfa érték: / Bruttó ár: / Bruttó érték:

K25 / Vtaz: 2323 / 200 / kg / 10 / 2 000 / 500 / 12,5 / 2 500 / EUR / Euro

Számlázó modul:

Kimenő számlakészítési lehetőség a törvény által meghatározottak szerint. Közvetlen kapcsolat a pénzügyi rendszerrel

- Partner adatok nyilvántartása

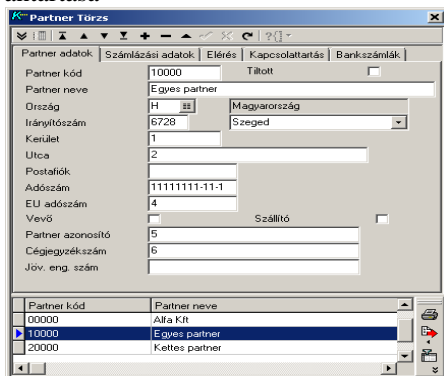

- Devizakezelés
 - o Tetszőleges devizanem
 - o Árfolyamok nyilvántartása

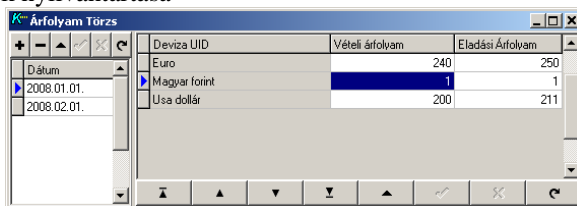

- Szolgáltatási, termékértékesítési számlák készítése
- Fordított áfa számlázás
- Számlakészítés
 - o Proforma számlázási lehetőség
 - o Előleg számla készítési lehetőség
 - o E-Számla lehetőség
 - o Belföldi számla
 - o Belföldi deviza számla
 - o Export számla
 - o Előleg számla figyelés
 - o Lejárt számlák esetén figyelmeztetés
 - o Proforma számlákból importálás
 - o Fordított áfa
 - o Stornó, Javító, jóváíró számla

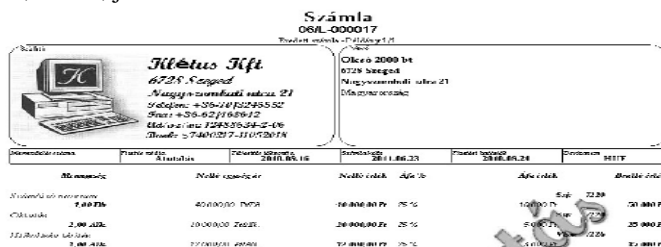

- Számla történet megtekintési lehetőség
- Környezetvédelmi termékfej kezelés
- Népegészségügyi adó kezelés
- Könyvelési időszak, Áfa időszak elkülönítési lehetőség
- Időszak zárolási lehetőség, globálisan vagy felhasználóhoz kötve
- Bizonylattípus tetszőleges – több karakteres – kialakítás
- Borítékos, kétoldalas számlanyomtatási lehetőség

KLÉTUS Kft

Szeged

Nagyszombati u 21.

- Csatlakozás az ÁFA analitikához
- Kontírozási utasítás kialakításának lehetősége
 - o Egyszerűsíti a könyvelést – a sablon alapján automatikusan könyveli a tételt
 - o Egyszerűsíti a több tételes könyveléseket pl.: telefon számla megbontása automatikus
- Integrálva a készlet analitikával
 - o Anyag, áru, termék eladás, vásárlás automatikus könyvelési lehetősége a számla felvitelkor
 - o Számlarögzítés közbeni likvidálási lehetőség a készlet analitikával
- Információ eladásokról számlánként, termékenként, ügyfelenként
- Számlázás két mennyiségi egységben
- Termékhez, partnerhez köthető ártörzs kialakítási lehetősége
- Csomagolási normák kezelése
- Számlázás bármilyen mennyiségi egységen
 - o Szabadon használható mennyiségi egységek
 - o Az egységes nyilvántartást mennyiségi egység konverzióval valósítja meg a rendszer
- Vonalkód kezelés
- Több fajta beépített nyomtatvány, egyéni átalakítási lehetőséggel – bővítési lehetőséggel

Törzs	Váltság
10000 centiliter	1 hektoliter
10 centiliter	1 deciliter
100 centiliter	1 Liter

Partner adatok | Számlázási adatok | Elérés | Kapcsolattartás | Bankszámlák

Számlázási név: Gabona Kutató Kft

Számla ország: []

Számla irányítószám: []

Számla kerület: []

Számla utca: []

Számla Postafiók: 33

Fizetési mód: []

Fiz. hat. idő: []

Ár Típus: Nagyszer ár

Kamat típus: Jegybanki alapkamat

Deviza: USD Engedmény: 0

Partner kód | Partner neve

00000	Alfa Kft
10000	Egyes partner
20000	Kettes partner

Álap adatok | Jellemzők | Árak | Csomagolási egységek | Könyvelés

Cikkszám kód: 10000 Titolt: []

Cikkszám neve: Egyes cikkszám

Fők. Szla: 111-00000 Szoftverek

Adó kategória: K25 Áfa (20%)

Raktározott cikk: []

Ksh Típus Kód: Vtsz | 2323 | Elszámolási ár: 10

EAN kód: [] Mennyiségi egység 1: kg

Gyári cikkszám: [] Mennyiségi egység 2: Db

ETK: [] Beszerzési ár: 250

Belső kód: []

ITJ: []

Beszerzési ország: A | Austria

Számlaszám: 11G.TP/000001/000 234234

Időszak / Áfáidőszak: 02 / 02 Február / Február

Partner: 10000 Egyes partner

Fők. Szla: 311-00000 Vevők

Fizetési mód: Csekk

Számlakelt: 2012.01.01. | Telj. Kelt: 2012.01.01. | Fiz. hat. idő: 2012.01.13. | Deviza: EUR | Árfolyam: 250 | Ár Típus: Kisker ár | Engedmény: 0

[Információ]

Nettó összesen	2 502 000	10 008
Áfa (10%)	250 000	1 000
Áfa (20%)	500	2
Áfa összesen	250 500	1 002
Számla összesen	2 752 500	11 010
Tételszám		3

No	Szöveg	Mennyiség	Me	Nettó ár	Nettó érték	Bruttó ár	Bruttó érték
1	Egyes cikkszám	200	Kilogramm	10	2 000	12,5	2 500
2	Egyes cikkszám	10	Mázsa	250 000	2 500 000	275 000	2 750 000
3	Negyedik tétel			0			

Szállítólevél: [] Fémzárszám: [] Gyáriszám: [] Esemény: []

Cikkszám: 10000 Munkaszám: []

Szöveg: Egyes cikkszám Szervezet: []

Ellenszámla: 911-00000 Árbévetel Körny. véd. díj: 0

Áfa számla: 467-10000 Áfa Körny. véd. súly: 0

Adó kategória: K25 Ksh Típus: Vtsz Ksh Besz: 2323 Mennyiség: 200 M.Egység 1: kg Nettó ár: 10 Nettó érték: 2 000 Áfa érték: 500 Bruttó ár: 12,5 Bruttó érték: 2 500

Deviza: EUR Euro

Számla iktató modul:

Segítségével a számlát már a beérkezéskor nyilvántartásba vesszük. Nyilvántartásba vétel után a számla ügyviteli rend szerint elkezdheti útját a vállalaton belül, pl.: érvényesítés. A nyilvántartásba vétellel egyidejűleg elektronikusan is elindulhat az útja a megfelelő emberek felé.

- Partner adatok nyilvántartása
- Számlanyilvántartásba vétele két módon történhet
 - o Csak a főbb adatokkal
 - o Tételekkel, kontírozás nélkül
- Folyószámlában automatikusan megjelenik, függőben jelzéssel
- Folyószámla lekérése a függő számlákkal, vagy függő számla nélkül
- Kontírozatlan (függő számlák) lekérése
- Kézi kontírozás vagy kontírozás sablon segítségével
- A rendszer elektronikus üzenetet küld a TMS modul segítségével számla feldolgozásában érintett felhasználóknak
- Számlarögzítésnél figyeli a rendszer a függő számlákat.
- A függő számla útja lekövethető a számla kontírozásáig

Számlaszám	Számlakelt	Telj.Kelt	Fiz.hat.idő	Időszak neve	Partner neve	Fizetési mód neve
11B/000001/01	2008.01.01.	2008.01.01.	2008.01.13.	Február	Kettes partner	Átutalás
11B/000002/01	2008.01.01.	2008.01.01.	2008.01.13.	Február	Kettes partner	Átutalás

Számlaszám: 11.B / 000002 / 0 /
Időszak / Áfáidőszak: 02 / 02 / Február / Február
Partner: 20000 / Kettes partner
Fők.Szla: 454-00000 / Szállítók
Fizetési mód: Átutalás
Számlakelt: 2008.01.01. / Telj.Kelt: 2008.01.01. / Fiz.hat.idő: 2008.01.13.

No	Szöveg	Mennyiség	Menny.egység neve	Nettó ár	Nettó érték
----	--------	-----------	-------------------	----------	-------------

Szállítólevél: / Fémzárszám: / Gyáriszám: / Áfa analitika: / Készlet likvidáció: /
Cikkszám: / Szöveg: /
Mennyiség: / M.Egység 1: / Nettó ár: / Nettó érték: / Áfa érték: / Bruttó ár: / Bruttó érték:

Számlaszám	Számlakelt	Telj.Kelt	Fiz.hat.idő	Időszak neve	Partner neve	Fizetési mód neve
11B/000001/001	2008.01.01.	2008.01.01.	2008.01.13.	Február	Kettes partner	Átutalás
11B/000002/000	2008.01.01.	2008.01.01.	2008.01.13.	Február	Kettes partner	Átutalás

Számlaszám: 11.B / 000001 / 1 /
Időszak / Áfáidőszak: 02 / 02 / Február / Február
Partner: 20000 / Kettes partner
Fők.Szla: 454-00000 / Szállítók
Fizetési mód: Átutalás
Számlakelt: 2008.01.01. / Telj.Kelt: 2008.01.01. / Fiz.hat.idő: 2008.01.13. / Számla érték:

Mennyiség	M.Egység 1	Nettó ár	Nettó érték	Áfa érték	Bruttó ár	Bruttó érték
-----------	------------	----------	-------------	-----------	-----------	--------------

Pénztári modul:

Segítségével kezelhetjük a pénztári nyilvántartásunkat. Elkészíti a kiadási bevételi pénztárbizonylatokat, Pénztárjelentőt. Folyamatosan láthatjuk a pénztár egyenlegünket.

- Pénztári kiadások, bevételek kezelése
- Pénztári bizonylat nyomtatás
- Pénztári egyenleg követése
- Pénztárjelentő (Napi,dekád, időszaki)
- Pénzkészlet, címletjegyzék
- Több pénztár
- Több pénztáros
- Deviza pénztár
 - o Tetszőleges devizanem
 - o Árfolyamok nyilvántartása

Deviza UID	Vételi árfolyam	Eladási Árfolyam
Euro	240	250
Magyar forint	1	1
Usa dollár	200	211

- Partnerek nyilvántartása

Partner kód	Partner neve
00000	Alfa Kft
10000	Egyes partner
20000	Kettes partner

- Áfa kezelés
- Főpénztári összesítő
- Munkaszám, szervezet, eseménykód kezelési lehetőség
- Pénztári bizonylat szerkesztési lehetőség
- Automatikus kerekítés
- Pénztárátlag, adó kezelés
- Bizonylattípus tetszőleges – több karakteres – kialakítás
- Dekádok kezelése
- Partner folyószámla kezelés
- Kapcsolat a pénzügyi rendszerrel
- Kontírozott bevétel esetén
 - o A tétel egyből könyvelésre kerül a szintetikus könyvelési rendszerben
- Kontírozatlan bevétel esetén
 - o Kontírozási utasítás (Sablon) segítségével automatikus kontírozás
 - o Kézi kontírozási lehetőség
 - o Kontírozatlan tételek megjelenítése

KLÉTUS Kft

Szeged

Nagyszombati u 21.

Pénztár

Nyomatványok Delád Felvétel Nyomat Export Szűrés... keresés... Beállítás...

2010 2010.01.01 - 2010.01.12 Nyitó egyenleg: 3 660 Ft Összevont Dátum + Jellel szond

Dátum	Biz. szám	Partner	Jogcím	Bevétel	Kiadás	Egyenleg	Bevétel kerekítés	Kiadás kerekítés
2010.01.01	BE/10-000001	Kiss Péter	Áruvásárlás	211	0	3 870	1	0

Bevétel: 210 Ft Kiadás: 0 Ft Forgalom: 210 Ft Záró egyenleg: 3 870 Ft Átlag: 3 870 Ft

Pénztári bizonylat

Bevételi pénztárbizonylat BE/10-000001

Bizonylat kelte: 2010.01.01

Kiss Péter által (megbízásból) fizetett

210 Ft, azaz kettőszáz tíz Forint

Ft átvételét igazoljuk.

No	Jogcím	Bizonylat	Megjegyzés	Összeg
Főkönyvi számla		Áfaszámla		
	Áruvásárlás			211
511000	Áruvagyköltség			

Melléklet:

Összesen: 211 Ft
Kerekítés: -1 Ft

Műveletek: Mentés, Nyomatás, Kész, Mégsem, Előző, Következő, Új Tétel, Tételt töröl, Tételt másol

Címletezés

Pénztár többlet

3 870 Ft 0 Ft

Megnevezés	Címlet értéke	Mennyiség	Érték
Húszezer forint	20 000 Ft		0 Ft
Tízzezer forint	10 000 Ft		0 Ft
Ötezezer forint	5 000 Ft		0 Ft
Kétezezer forint	2 000 Ft	1	2 000 Ft
Ezer forint	1 000 Ft	1	1 000 Ft
Ötszáz forint	500 Ft	1	500 Ft
Kétszáz forint	200 Ft	1	200 Ft
Száz forint	100 Ft	1	100 Ft
Ötven forint	50 Ft	1	50 Ft
Hús forint	20 Ft	1	20 Ft
Tíz forint	10 Ft		0 Ft
Öt forint	5 Ft		0 Ft

✓ Rendben ✗ Mégsem Törles Generálás

Kléttus tesz rendszer eggy 10113756-2-06

BEVÉTELI pénztárbizonylat Kelt: 2010.01.01

Sorszám: 10/BE-000001

Kiss Péter által (megbízásból) fizetett

210 Ft, azaz kettőszáz tíz Forint

átvételét igazoljuk.

Jogcím	Bizonylatszám	Szöveg	Összeg
Áruvásárlás			211 Ft

Kiadó: Beér: Könyves: Melléklet: Összesen: 211 Ft

Az összeg befutójának aláírása: A befutó azonosítás száma: Utványozó: Pénztáros:

Kléttus tesz rendszer Időszaki pénztárjelentő Dátum: 2012.03.10.
10113756--2-06 Oldal: 1 Rendszer: Klettus Soft Pénztár

Időszak: 2010.01.01 - 2010.01.12 2010.01.01 **11/P-00001**

Nyitó pénzkészlet 3 660

Sorszám	Dátum	Bizonylat	Szöveg	Bevétel Ft	Kiadás Ft	Egyenleg Ft
1	2010.01.01	10/BE-000001	Áruvásárlás Kiss Péter	210		3 870
Záró pénzkészlet				3 870		

Címletezés

Pénztár részletezés

DB	Címlet	Ft
	20 000	
	10 000	
	5 000	
1	2 000	2 000
1	1 000	1 000
1	500	500
1	200	200
1	100	100
1	50	50
1	20	20
	10	
	5	
Összesen:		3 870

Összesítés

	Bevételi	Kiadási
Forgalom	210	
Kész pénzkészlet	3 660	
Záró pénzkészlet		3 870
Pénztárban levő pénzkészlet		3 870
Többlet		
Hiány		
1 db bevételi bizonylat		
0 db kiadási bizonylat		
	Pénztáros	Ellenőr

Bank modul:

Banki forgalom és a könyvelési rendszer gyorsabb, egyszerűbb kezelését segíti a modul.

Funkciói:

- Utalási csoportokat készíthetünk a rendezetlen számlák alapján (pl.: lejárat szerint)
- Előre tervezett utalási ütemezési lehetőség
- Az utalási csomag importálható pl: elektrába
- Nyilvántartja, kimutatja az utalt, de még nem könyvelt tételeket. Ennek segítségével a folyószámla teljesen pontosra tehető, nem okoz gondot a banki utalás és a könyvelés közötti átfutási idő. Kiegészítésül javasolt a számlaiktató modul telepítése (lsd: számla iktatás)
- Automatikusan beolvassa, feldolgozza és könyveli az elektronikus banki kivonatot,
- Forint, Deviza kezelés
- Több bankszámla egyidejű kezelése
- Partnerek összes bankszámláinak nyilvántartása
- Vitatt számlák elkülönítése

A modul a pénzügyi adatok alapján (rendezetlen folyószámla) elkészíti az utalási csomagot. A csomag tartalmát szűrők segítségével (de akár egyesével) módosíthatjuk. Az így elkészített csomagot egyéb tételekkel bővíthetjük, majd a modul elküldi a banki programnak az utalás végrehajtásához.

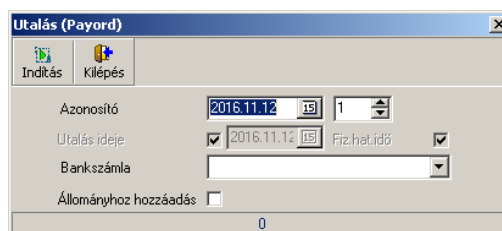
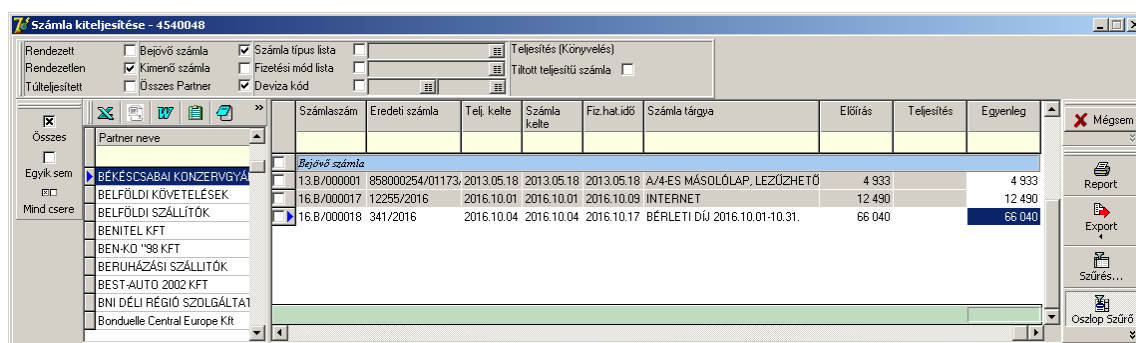
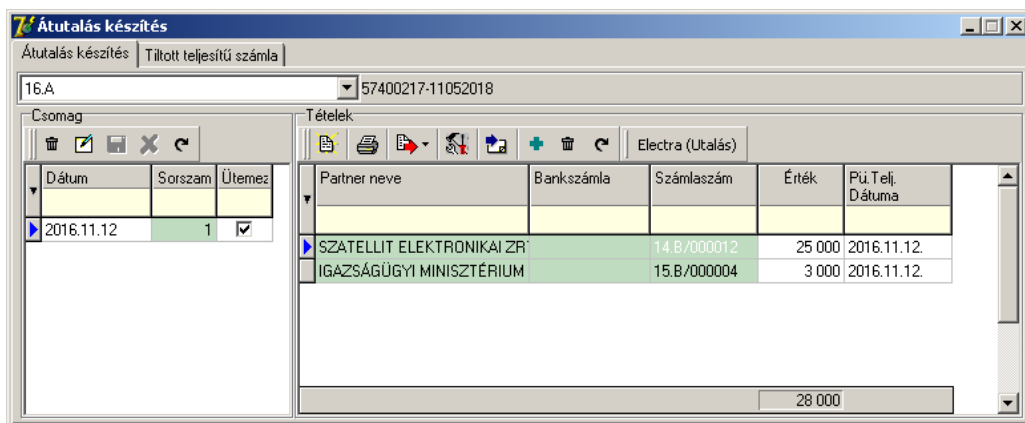

KLÉTUS Kft

Szeged

Nagyszombati u 21.

A modul képes a banki rendszerből lekérhető kivonat file adatainak feldolgozására. A tételeket kontírozza, és lekönyveli a pénzügyi, illetve számviteli rendszerben. Így a modul gyakorlatilag megszünteti a bank kézi könyvelését.

Kontírozási utasítás

Partner kód	Partner neve
00048	ANNANOVA-KER BT
00012	ARARÁT BT.
00144	AUCHAN MAGYARARORSZÁG KFT
00124	Autószervíz 96 Ker.Szolg. Kft
00024	B-ÁRENDÁS KFT
00053	Becsei Mihály
00163	BEFALOM KFT
00049	BÉKÉSCSABAI KONZERVGYÁR RT BAJ
00007	BÉKÉSCSABAI KONZERVGYÁR RT.
00001	BELFÖLDI KÖVETELÉSEK
00150	BELFÖLDI SZÁLLÍTÓK
00118	BENITEL KFT
00023	BEN-KO '98 KFT
00153	BERUHÁZÁSI SZÁLLÍTÓK
00051	BEST-AUTO 2002 KFT
00182	BNI DÉLI RÉGIÓ SZOLGÁLTATÓ KFT
00056	Bonduelle Central Europe Kft
00041	BONDUNA KFT
00096	BUSINESS SOFTWARE KFT.
00013	CHDN BT
00121	CLEARWATER KFT.
00095	CMARK KFT.
00129	COMPUGROUP EGA-TRADE KFT
00169	COPY-TRADE BT.
00062	Csabi Tartósítói
00109	CSATÁRI ATTILA JÁNOS
00162	D & B FRIGO KFT

Banki utalás kontírozás

Az átutaló neve: KLÉTUS KFT
 Az átutaló bankszáma: 5740021711052018
 A jogosult neve: []
 A jogosult számlaszáma: 5740021711052018
 Összeg: 150 Értéknap: 20
 Közlemény: []
 Tranzakciós kód: [] Bizonylatszám: []

Banki kivonat feldolgozás

Címzett	KBank/Számla	Jóváírás	Terhelés	Teljelte	Közlemény
HÖDMARKET KERESKEDELEMSZ	107000620423180851100005	55306		2016.08.01.	2016. 07. havi könyvelést
HUNGÁRIA KFT	104026302631026800000000	46605		2016.08.01.	16/G-000038
HÓD-RUBISZÓ KFT.	117350052057897400000000	3810		2016.08.01.	16/G-000048
HÓD-TOMATO KFT.	117350052057896700000000	3810		2016.08.01.	16/G-000049 szla
MEDITECHNIK 2002 KFT	103000022852114100003285	48260		2016.08.01.	KÖNYVELÉSI SZOLGÁLTATÁS 07. HÓ
ZÖLD SÉG FARM 2008 KFT.	117350672005814600000000	113919		2016.08.05.	16/G-000054 szla
DÉLVIDEKI AERO CLUB 1930	116000060000000059061849	47879		2016.08.08.	16/G-000044
ANNANOVA-KER BT.	104026302630271100000000	30480		2016.08.08.	16/G000041; 07.havi könyvelési díj
Koch Sándor Csmi T.I.Társulat f	5740010711138295	57785		2016.08.09.	16/G-000050 sz. szla
Zöld Forrás 2001 Kft	101010780717300001003000	138430		2016.08.10.	16/G-000053
APEH SZJA BEV. SZLA	100320000605959000000000		5000	2016.08.10.	ASZ:12488634-2-06
APEH SZDCHO	100320000605959120000000		8000	2016.08.10.	ASZ:12488634-2-06 xx.hó
APEH NYUGDÍJÁRULEK	100320000605959740000000		3000	2016.08.10.	ASZ:12488634-2-06 xx.ho
APEH eg.Bizt. munk.aeró-piaci	100320000605959810000000		3000	2016.08.10.	ASZ:12488634-2-06 XX.HÓ
Temporium Kft	116060020562360000000004		66040	2016.08.10.	269/2016
FVTEAM Nyomda Bt	104028059052668952751006	31750		2016.08.18.	16/G-000045
Szűcs Attila	104012688672495155531001		590000	2016.08.24.	Elszámolásra adott
	5740021711052018		150	2016.08.31.	
	5740021711052018		50	2016.08.31.	
	5740021711052018		3921	2016.08.31.	

Kontír részletezés

Bankszámla: 5740021711052018
 Biz.típus kód: []
 Napló kód: []
 Napló neve: []
 Fok_Datum: 2016.08.31.
 Időszak Kód: 08/00
 Fők.Szla kód: []
 Fők.Szla neve: []
 Jelleg: K
 Kontír Kód: []
 Kontír neve: []
 Gazd. Művelet: BANKKÖLTSÉG
 Ellenszámla kód: 532-2000
 Ellenszámla neve: BANKKÖLTSÉG
 Partner kód: 00108
 Partner neve: SZŐREGI TAKARÉKSZÖVE
 SzamlaTípus: []
 Számlaszám: []
 Eredeti számla: A/(&Bank Kivonatszám&)
 Teljelte: 2016.08.31.
 Másodszámla kód: []
 Másodszámla neve: []
 Esemény kód: []
 Esemény neve: []
 Rovat kód: []
 Rovat neve: []

Készlet analitikai modul:

A készletnyilvántartás feladata nyomon követni cégünk készleteinek alakulását pillanatról pillanatra. Ez a modul képes raktáraink készletét figyelni, és arról információt nyújtani. Itt végezhetjük el mindazokat a műveleteket, amelyek raktárkészletünk változásával kapcsolatosak, mint például vásárlások, eladások, termelések, raktárközi mozgások, készletek raktárra vétele, készletek kiszállítása vevőhöz stb.

Raktárak

A modul korlátlan számú raktár kezelésére nyújt lehetőséget. A készleteinket ezekben a raktárakban tárolhatjuk. Lehetőség van idegen készlet tárolására, illetve bizományba adott készlet nyilvántartására.

A mindenkori aktuális készlet mennyiségét és értékét le tudjuk kérdezni azokról a raktárakról, amelyekben kihelyezett terminálokon keresztül az adatbevitel folyamatos.

A termelésben működő rendszerekből összegyűjtött adatok alapján az utókalkulációhoz ad segítséget, amelyben adatot szolgáltat a termékek előállításához felhasznált alapanyagok, göngyölegek, segédanyagok mennyiségéről, értékéről.

Segítséget nyújt a leltár adatok feldolgozásához a könyv szerinti készlet mennyiségének és értékének kimutatásával. Feldolgozza a leltárt, kimutatja a leltár eltéréseket.

- Anyagok nyilvántartása
 - o Alapanyagok
 - o Segédanyagok
 - o Göngyölegek
 - o Alkatrészek
 - o Fogyóeszközök
 - o Munkaruhák
 - o Védőruhák
 - o Késztermékek
 - o Állatállomány
 - o Tenyészállat
 - o Áru
 - o Egyéb anyagok
- Anyagok bevételezése, kiadása
 - o Egyedileg kialakítható mozgás nemek
 - Vásárlás
 - Hozam, gyártás
 - Eladás, Visszárú
 - Raktári átadás – átvétel
 - Leltár hiány , többlet
 - Eladás
 - Stb
 - o Bizonylatolás
 - o Folyamatos készletfigyelés
- Érték nyilvántartás
 - o Elszámoló áran
 - o Súlyozott átlagáron
 - o Fifo
- Kettős mennyiségi egység
 - o Növendék állat nyilvántartás db, kg
 - o Korosbítás
 - o súlygyarapodás

- Készletezés helye
 - o Tetszőleges raktárszám
 - o Személyenkénti, munkahelyenkénti nyilvántartás
 - Fogyóeszközök
 - Védőruhák
 - Munkaruhák
 - Kihordási idő kezelés
 - o Idegen készlet
 - o Bizományosi készlet
- Receptura
 - o Receptura, anyagnorma kialakítás
 - o Gyártás automatikus normával
 - o Kihozatal mutatók
- Egyedi azonosítási lehetőség
- Kapcsolat a számlázással
 - o Rögzítés közbeni likvidálás
 - o Likvidálási ista
 - o Tételek átemelése a számlázásból
 - o Tételek átadása a számlázásnak
- Anyaggazda
- Utalványozó
- Szervezet, munkaszám, eseménykód
- Folyamatos használat
 - o Zárási időszak alatt a is folyamatosan működik a raktári funkció
- Bizonylattömbök kezelése
- Minimális, Optimális, Maximális készlet
- Bizonylatolás
 - o Bizonylatnyomtatás lehetőség
 - o Szállítólevél nyomtatási lehetőség
 - o Számla nyomtatási lehetőség
 - o Szerkeszthető nyomtatványok
 - o Logók megjelenítése
 - o Többnyelvű bizonylatok
- Vonalkódos termékrögzítés
 - o Vonalkód azonosítás
 - o Vonalkód generálás
 - o Vonalkód – Gyári szám kezelés
- Adatgyűjtő
 - o Készlet mozgások
 - o Leltározás
- Adatgyűjtő
- Beszállítók, vevők kezelése
- Devizakezelés
 - o Árfolyam kezelés
- Információszolgáltatás
 - o Anyagforgalmi karton vezetése
 - o Elfekvő készlet kimutatás
 - o Vevői értékesítések
 - o Szállítói beszállítások
 - o Raktármozgások kimutatása
 - o Munkahelyi mozgások kimutatása
 - o Raktári, munkahelyi készletek kimutatása
 - o Készlettörténet
- Leltár
 - o Leltárfelvételi ív
 - o Fordulónapos leltározási lehetőség

KLÉTUS Kft
Szeged
Nagyszombati u 21.

- Hiány- többlet kimutatás
- Csoportos leltározási lehetőség
- Személyi leltár
- Munkahelyi leltár
- Adatgyűjtős leltározás
- Átárazási lehetőség
- Árkülönbözeti felosztás
- Csomagolási egységek kezelése
- Kontírozási utasítások, sablonok kezelése
- Automatikus kontírozási lehetőség

The screenshots illustrate the software's capabilities in managing inventory data, including item master maintenance, stock movement tracking, and reporting.

Minősített termék nyilvántartási modul:

A raktározott termékek minőség szerinti nyilvántartását végzi, egyedi nyilvántartással. Segítségével információt kapunk a raktárban levő termékekről minőség szerinti paraméterek figyelembevételével.

- Egyedileg meghatározható minőségi paraméterek
- Egyedi azonosítós raktárkészlet kezelés
- Gyártásnyilvántartás (gyártósor, műszak stb)
- Összeköthető a gyártósorral (automatikus készletezés)
- Rakathelyes nyilvántartás
- Minőségi adatok, laboradatok nyilvántartása
- Vonalkód kezelés
- Gyűjtős vonalkód olvasó kezelés (leltár, eladás, visszáru ...)
- Interpoláció
- Alapanyag felhasználás követés
- A termék történet (beszállító, alapanyag, gyártósor, műszak, gyártás ideje, eladás)
- Értékesítés, visszáru, selejt ...
- Leltározás
- Deviza kezelés
- Consignáció (magyar, angol)
- Kiadási, Bevételi bizonylat
- Minőség szerinti leválogatás
- Gyártás információ
- Minősített készlet kimutatás
- Nem minősített készlet kimutatás
- Eladás partnerenként, termékenként, összesítve, tételesen

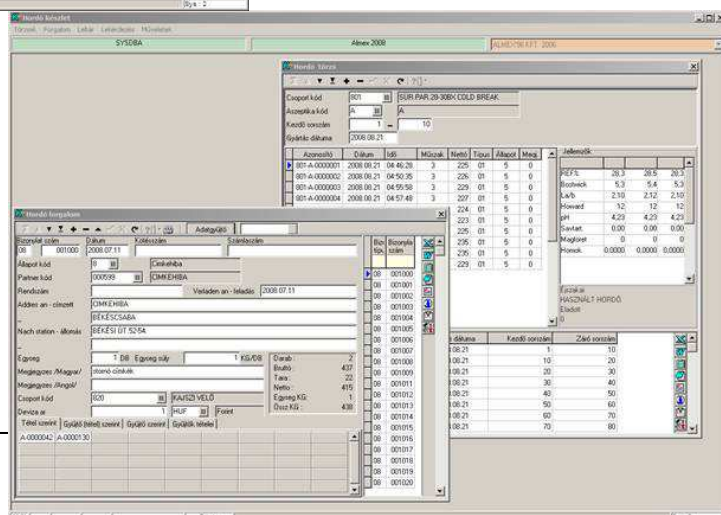
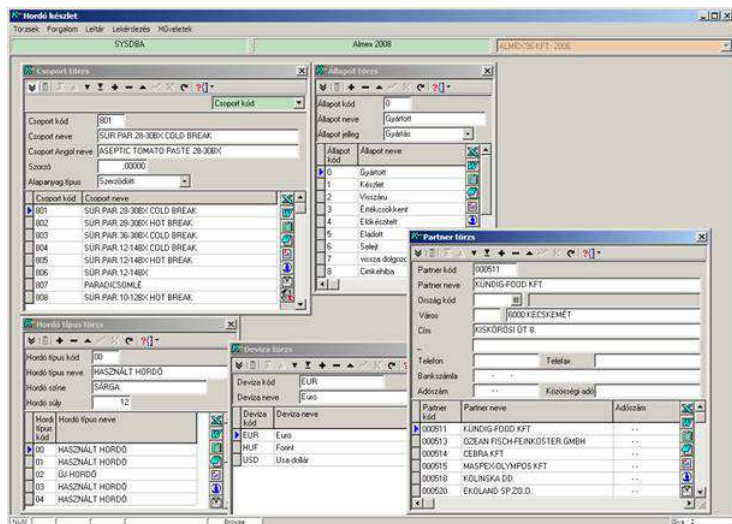

Rakathelyes készlet analitikai modul:

A készletanalitikai modul kiegészítéseként működik, mely segítségével a termék nyomon követését tudjuk lekezelni.

- Termék, alapanyag szállítója
- Gyártás folyamán felhasznált anyagok
- Termék egyedi azonosítása
 - o Vonalkódos azonosítás
 - o Gyári számos azonosítás
 - o Gyűjtőcsomagolás
 - o Rakonca azonosítás
 - o Raklap azonosítás
- Raktártérkép felvitel
 - o Raktárak
 - o Zónák
 - o Oszlopok
 - o Szintek
 - o Rakathelyek
- Raktározás a raktártérkép segítségével
- Túraszervezés
- Mozgatási utasítások
- Zónaszintű leltározási lehetőség
- Tárolási hely adatok
 - o Teherbírás
 - o Magasság
 - o Szint
 - o Tiltás, engedélyezés funkció (raktár rész kiürítés)
- Lejárató idő nyilvántartás

Eszköz analitikai modul:

A rendszer feladata a tárgyi eszközök, immateriális javak, befejezetlen beruházások nyilvántartása. Csoportos és egyedi nyilvántartást tud megvalósítani. A tárgyi eszközök tartozékainak tételes nyilvántartását végzi mennyiségben és értékben. Vezeti a eszköz analitikai kartont. Leltárt vezet a tárgyi eszközökről (személyenként, munkahelyenként, telephelyenként).

- Beruházás folyamatának nyilvántartása
- Aktivált eszközök nyilvántartása
- Beruházott eszközök nyilvántartása
- Tenyészállatok nyilvántartása
- Eszköz egyedi adatok nyilvántartása
 - o Épület adatok
 - o Gépek adatai
 - o Telek adatok
- Csoportos nyilvántartási lehetőség
 - o Mennyiség kezelés
- Tartozékok nyilvántartása
- Kis értékű nyilvántartás
- Nyilvántartás
 - o Telephelyenként
 - o Munkahelyenként
 - o Személyenként
- Értékcsökkenési elszámolás
 - o Lineáris
 - o Fix
 - o Fix lineáris
 - o Degresszív
 - o Adószerinti, számvitel szerinti elszámolás
 - o Maradványérték kezelés
- Értékhelyesbítés
- Terven felüli écs
- Leaktiválás, ráaktiválás
- Tetszőleges mozgáskódok
- Időszakokra történő elkülönítés
- Értékcsökkenés tervezés
- Értékcsökkenés elszámolás automatikusan napra pontosan
- Kivezetés. Értékesítés, selejtezés kezelés
- Információk
 - o Aktivált eszközök
 - o Nem aktivált eszközök
 - o Eszközkarton vezetés
 - o Eszközök kimutatása
 - o Egyenlegközlők
 - o Mozgás nemenkénti kimutatás
 - o Naplóforgalmi
 - o Beruházás kimutatás
- Földkönyv nyilvántartás

KLÉTUS Kft

Szeged

Nagyszombati u 21.

- Leltározás
 - o Leltárfelvételi ív készítés
 - o Leltáradatok feldolgozása
 - o Hiány – többlet kimutatás
- Bizonylatok
 - o Állományba vételi bizonylatok
 - o Üzembe helyezési bizonylatok
- Vonalkód azonosítás
 - o Vonalkód címke nyomtatás
 - o Leltározás Gyűjtő olvasóval

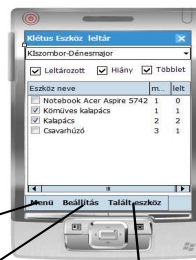
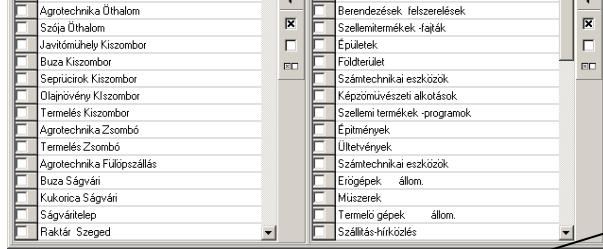
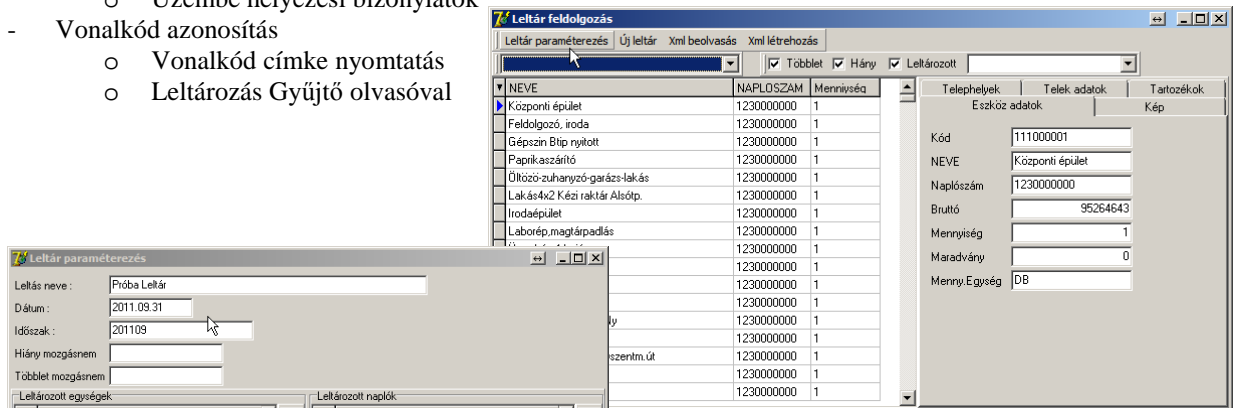

Információs modul:

Segítségével egyedi információs blokkokat lehet kialakítani. Célirányosan tudunk személyre szabott menüket létrehozni a rendszer funkciókból, illetve bővítményeket tudunk hozzáilleszteni. Csoportosítani tudunk összefüggő információkat, amely alapján a rendszer gombnyomásra elkészíti több információból álló adatszolgáltatást. Elkészített információkat tudunk elektronikusan továbbítani az igénylő felé.

- Egyedi menü kialakítás
- Paraméterezett riportok csoportba foglalása
- Riport elektronikus továbbítása
- Időgép

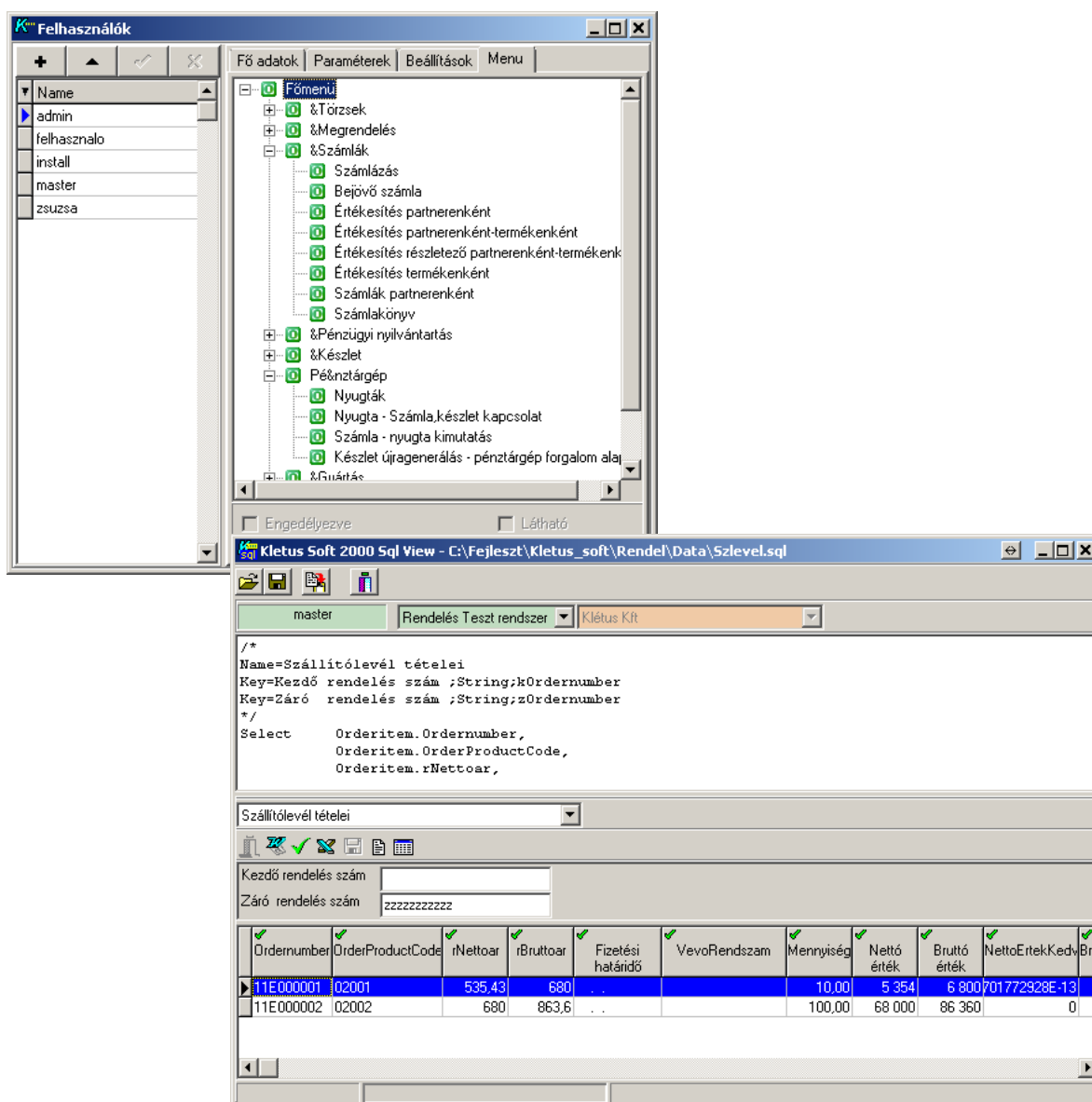

Kereskedelmi modul:

A kereskedelmi rendszer segíti a munkát a megrendeléstől az értékesítésen keresztül a raktárkészlet nyilvántartásig.

- Termékadatok nyilvántartása
 - o Ártípusok kialakítása
 - o Árképzési módok (Fix ár, fifo, utolsó beszerzési ár)
 - o Csomagolási egységek kialakítása
- Partner adatok nyilvántartása
 - o Partner adatok
 - o Telephelyi adatok
- Vevői megrendelés
 - o Megrendelések nyilvántartása
 - o Számlázás a megrendelés alapján automatikusan
 - o Független megrendelések kimutatása
 - o Visszarendelt megrendelések kimutatása
 - o Szállítólevél elkészítése
- Értékesítés
 - o Megrendelés nélküli értékesítések
 - o Szállítólevél elkészítése
 - o Készletcsökkentés
 - o Számlázás az értékesítés adataiból
- Számlakészítés
 - o Egyedi számlakészítés
 - o Csoportos számlakészítés
 - o Számla automatikusan a megrendelés alapján
 - o Számla történet megtekintési lehetőség
 - o Környezetvédelmi termékdíj kezelés
 - o Népegészségügyi adó kezelés
- Devizakezelés
 - o Tetszőleges devizanem
 - o Árfolyamok nyilvántartása
- Számlázási típusok
 - o Proforma számlázási lehetőség
 - o Előleg számla készítési lehetőség
 - o E-Számla lehetőség
 - o Belföldi számla
 - o Belföldi deviza számla
 - o Export számla
 - o Előleg számla figyelés
 - o Lejárt számlák esetén figyelmeztetés
 - o Proforma számlákból importálás
 - o Fordított áfa
 - o Stornó, Javító, jóváíró számla
 - o Borítékos, kétoldalas számlanyomtatási lehetőség

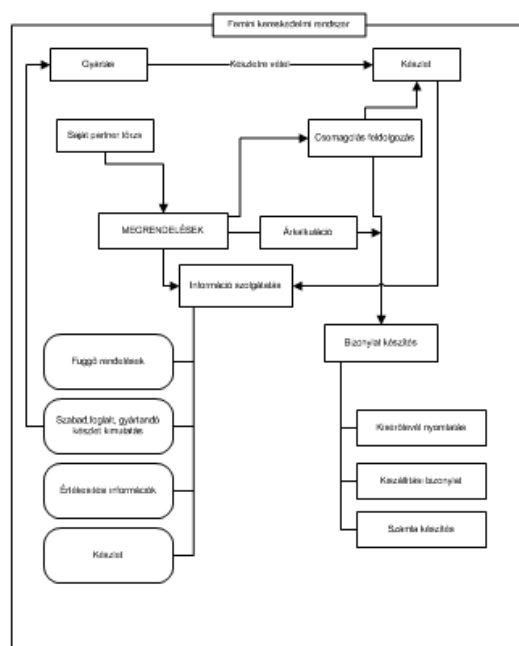

Számla
068L-000017
Tulajdonos: KKLÉTUS KFT

 KLÉTUS Kft 6725 Szeged Nagyszombati u. 21. Szeged, Hungary Tel: +36-62-316896-2 Fax: +36-62-316896-1 E-mail: info@kletus.hu		Cím: 2000 Bt 6725 Szeged Nagyszombati u. 21. Munkatárs: ...	
Árnyékár	Nettó ár	ÁFA	Bruttó ár
1000000	400000	25%	1400000
1000000	400000	25%	1400000
1000000	400000	25%	1400000
1000000	400000	25%	1400000

- Bizonylattípus tetszőleges – több karakteres – kialakítás
- Csatlakozás
 - o Számlázás
 - o Pénzügyi rendszer
 - o Készlet rendszer – automatikus készlet csökkentés

KLÉTUS Kft

Szeged

Nagyszombati u 21.

- Kontírozási utasítás kialakításának lehetősége
- Csomagolási normák kezelése
- Vonalkód kezelés
- Nyomatványok
 - o Számlák
 - o Szállítólevelek
 - o Kiadási-bevételi bizonylatok
- Készletezés
 - o Gyártott, vásárolt termékek nyilvántartása
 - o Készletfogyások, bevételek kezelése
 - o Raktári bizonylatok nyomtatása

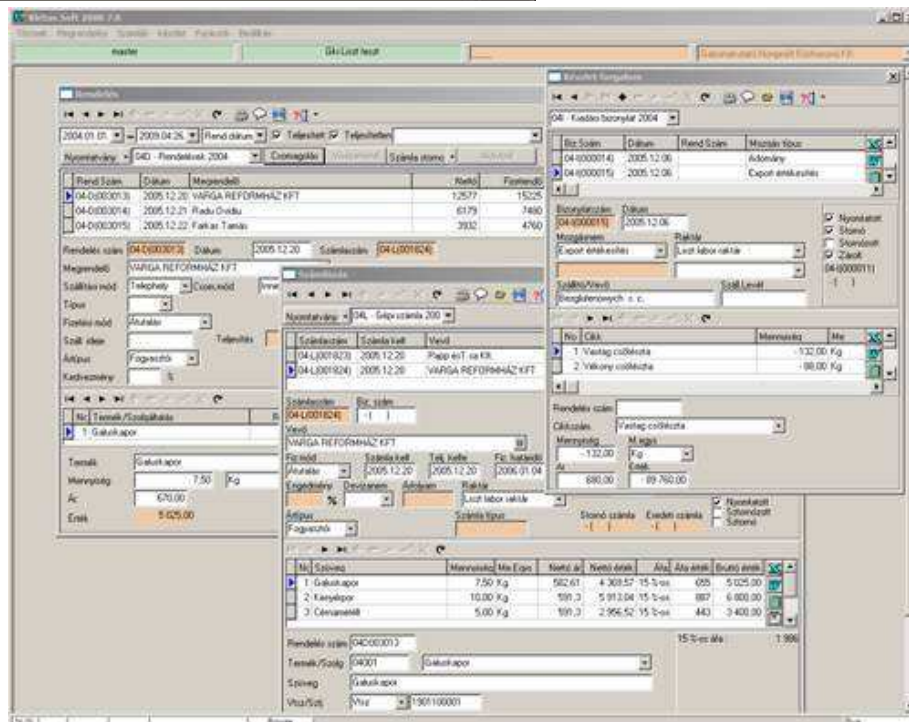
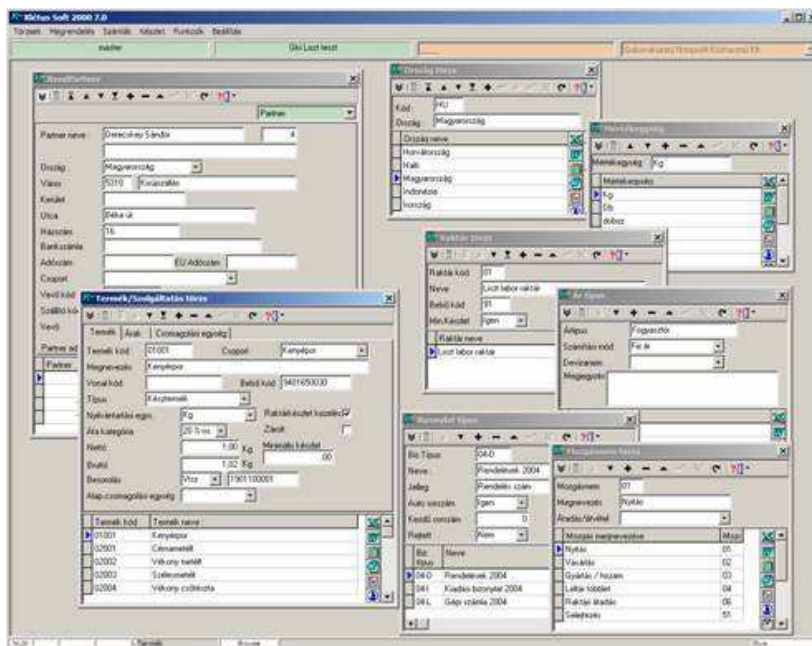

Femini kereskedelmi modul:

Alapjaiban a kereskedelmi modul funkcióival rendelkezik, kiegészítve csomagkészítési modullal.

- Termékadatok nyilvántartása
 - o Ártípusok kialakítása
 - o Árképzési módok (Fix ár, fifo, utolsó beszerzési ár)
 - o Csomagolási egységek kialakítása
- Partner adatok nyilvántartása
 - o Partner adatok
 - o Telephelyi adatok
- Gyártás nyilvántartása
- Vevői megrendelés
 - o Megrendelések nyilvántartása
 - o Számlázás a megrendelés alapján automatikusan
 - o Független megrendelések kimutatása
 - o Visszarendelt megrendelések kimutatása
 - o Szállítólevél elkészítése
 - o Feladási díjak számítása
 - o PKU-s megrendelések
- Csomagok összeállítása
 - o Megrendelés postázható csomagokká bontása
 - o Súly, méret figyelés
 - o Csomagolási utasítás készítés
 - o Csomag összesítő nyomtatás
 - o Elkészített csomagok kézi módosításának lehetősége
 - o Szelvényszám rendelése a csomagokhoz
- Postázás
 - o Postai szállítással
 - Feladóvevény kitöltés
 - Postai kísérőlevél nyomtatása
 - Utánvételes küldemény
 - Átutalásos küldemény
 - o GLS futárszolgálattal
 - Nyomtatványok elkészítése
 - On-line kapcsolat a GLS rendszerrel
 - Utánvételes küldemény
 - Átutalásos küldemény
- Értékesítés
 - o Megrendelés nélküli értékesítések
 - o Szállítólevél elkészítése
 - o Készletcsökkentés
 - o Számlázás az értékesítés adataiból
- PKU számla
 - o PKU-s megrendelés esetén a PKU egyesületnek megy a számla
 - o Több PKU-s számla összevonási lehetőség egy számlába (vevőtől függetlenül)
 - o Kéz beavatkozási lehetőség

Rendelés csoportos számla						
Összes		Csere	Törítés	Mégse	Számla készítés	
Vevő neve :	Magyarországi PKU Egyesület					
Vevő címe :	1023 Budapest Bólyai utca					
Számlázandó érték :	96 340					
<input checked="" type="checkbox"/>	11D001177	ászló /Tóth Piroska 20	9772316	2011.11.15	Átutalás	GLS
<input checked="" type="checkbox"/>	11D001382	Tóth-Raboczki KKT.		2011.12.12	Átutalás	Telephely

- Számlakészítés
 - o Egyedi számlakészítés
 - o Csoportos számlakészítés
 - o Számla automatikusan a megrendelés alapján
 - o Számla történet megtekintési lehetőség
 - o Környezetvédelmi termékdfj kezelés
 - o Népegészségügyi adó kezelés
- Számlázási típusok (Isd kereskedelmi rendszer)
- Bizonylattípus tetszőleges – több karakteres – kialakítás
- Csatlakozás
 - o Számlázás
 - o Pénzügyi rendszer
 - o Készlet rendszer – automatikus készlet csökkentés
- Kontírozási utasítás kialakításának lehetősége
- Csomagolási normák kezelése
- Vonalkód kezelés
- Nyomatványok
 - o Számlák
 - o Szállítólevelek
 - o Kiadási-bevételi bizonylatok
- Készletezés
 - o Gyártott, vásárolt termékek nyilvántartása
 - o Készletfogyások, bevételek kezelése
 - o Raktári bizonylatok nyomtatása

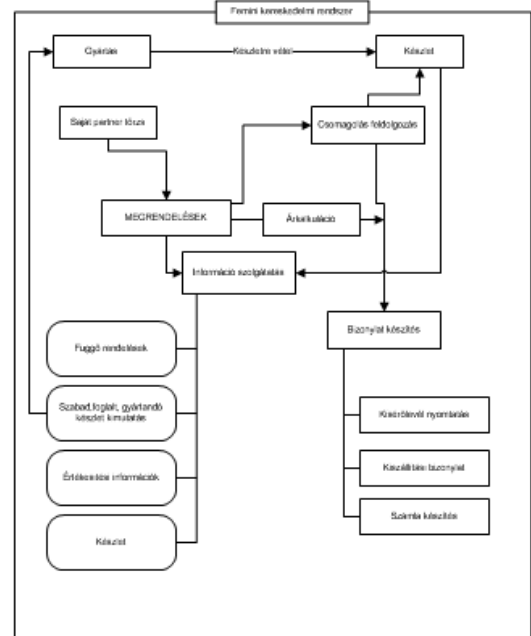

Rendelés

2004.01.01. - 2012.03.11. Rend dátum Teljesített Teljesítetlen

Nyomatvány: 11D - rendelések 2011

Rend. Szám	Dátum	Megrendelő	Nettó	Fizetendő
11-D(001331)	2011.12.05	Szűcs György 63 453	19530	260
11-D(001332)	2011.12.05	Szűcs Ferenc 63 453	19530	260
11-D(001333)	2011.12.05	Szabon Rita 20564033	10924	143
11-D(001334)	2011.12.05	Szenföldi Martin30/	7767	104

Rendelés szám: 11-D(001331) Dátum: 2011.12.05 Számlaszám: 11-L(001218)

Megrendelő: Szűcs György 63 453 009

Szállítási mód: GLS Csom.mód: Papírdoboz Partner adatok: Város: 6621 Derekegyház

Típus: PKU Kerület: ... Utca: Kőztársaság tér Házszám: 9 Módosítás: ... Kód: 1573

Fizetési mód: Átutalás Teljesítés: ... Ár jelleg: Bruttó

Száll. ideje: ... Engedmény: %

Nc	Termék/Szolgáltatás	Rendelt Me	Nettó Ár	Bruttó ár	Bruttó Ért
1	Kenyérpör	10,00 Kg	720,34	850	8 500
2	Cénametélt	1,00 Kg	720,34	850	850
3	Szélesmetélt	1,00 Kg	720,34	850	850
4	Vékony metélt	,50 Kg	720,34	850	425

Termék: Kenyérpör
 Mennyiség: 10,00 Kg
 Ár: 850,00
 Érték: 8 500,00

Nettó érték: ...
 Kedvezmény: ...
 Csókk.nettó: ...
 Áfa érték: ...
 Bruttó érték: ...
 Feladási díj: ...
 Fizetendő: ...

Csomagolás

Autom. csomagolás GLS címke Utárvételes GLS címke Csomagolási utasítás Összesítő Szelvényszám

11-D(001331)

Szűcs György 63 453 009

Dátum: 2011.12.05
 Szállítás ideje: ...

Termék/Szolgáltatás	Csomaaba	Me	Bruttó súly
Kenyérpör	0	Kg	0
Cénametélt	0	Kg	0
Szélesmetélt	0	Kg	0
Vékony metélt	0	Kg	0

Csomag helyétel

Csomag	Súly	Kg	Érték	cDíj	UdÍj
Kenyérpör	10,00	Kg	10,2		
Szélesmetélt	1,00	Kg	1,02		
Spagetti	1,00	Kg	1,02		
Kiskocka	1,00	Kg	1,02		

Csomag	Súly	Kg	Érték	cDíj	UdÍj
Cénametélt	1,00	Kg	1,02		
Vékony metélt	,50	Kg	0,51		
Vastag csőlészta	1,00	Kg	1,02		
Nagykocka	1,00	Kg	1,02		

Csomag összesítő

2012.03.11. - 2012.03.11.

Rend. Szám	Csomag	Szelvény
0		

Üza elszámolási modul:

A program alkalmas gépjárművek nyilvántartására, üzemanyag elszámolására. Kimutatja és elszámolja az üzemanyag megtakarítást, többletfogyasztást.

- Gépjárművek nyilvántartása
- Üzemanyag árak
- Korrekciók
- Címek, távolságok
- Gépjárművezetők
- Norma szerinti üzemanyagfogyás számítás a korrekciók figyelembe vételével
- Összevetés a vásárlással
- Jegyzék üzemanyag felhasználásáról
- Üzemanyag felhasználás elszámolás
- Többletfogyasztás, megtakarítás kimutatás, automatikus kontírozás, feladás
- Kapcsolódás a MOL internetes adatszolgáltatásához
 - o Kártyaszám szerinti tankolások feldolgozás

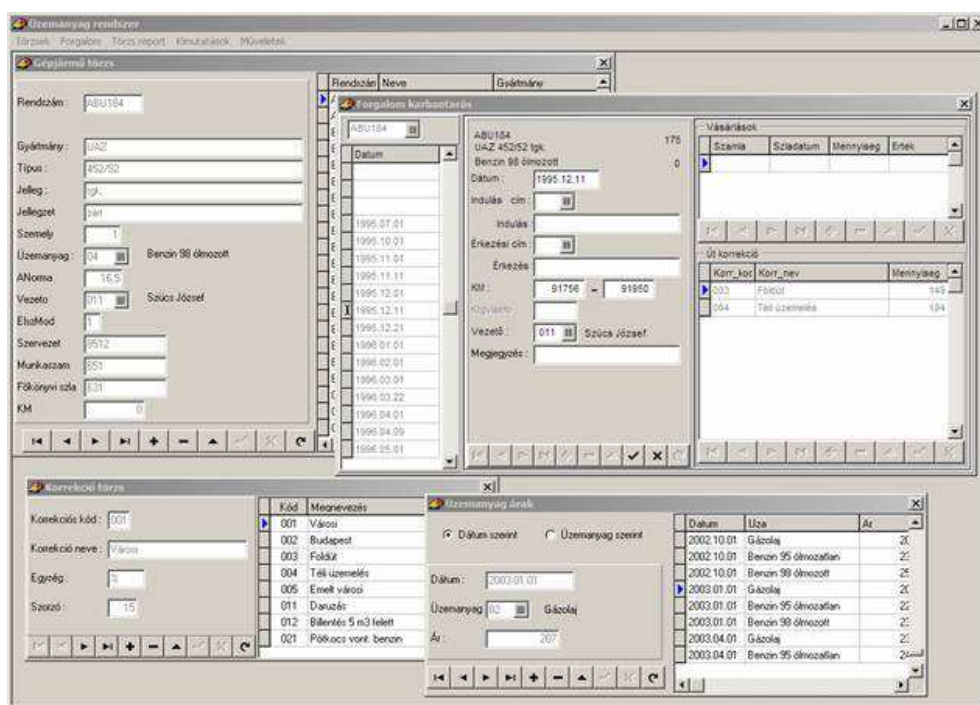

Üzemanyag rendszer kontírozás

Kélpés Mol

Kontírozás Feladás Query

2011.12.01. - 2011.12.31. Gyűjtés Feladás

vezetőneve	gepjarmu	Datum	Km	Norm Fogy	Vás.Üza L	Vás.Üza Ft	Nettó	Vás.Üza.Ár	MegTak.L	Kifizetés B	Kifizetés Nettó	Kifizetés Áfa	Befizetés B	Befizetés Nettó	Befizetés Áfa	Ig.Áfa	Fkzámla	Szervezet	Munkaszám
Antal József	GRU206	2011.12.01	1112	98,52	89,54	37689	30151	7637,8	8,98	3790	2842	948	0	0	0	Igen	713	8133	101
Bacsa György	LZE392	2011.12.01	2633	135,6	129,46	0	0	6,14	2590	1942	648	0	0	0	0	Igen	713	8211	301
Berki László	ICX846	2011.12.01	235	19,29	22	0	0	-2,71	0	0	0	1145	859	286	0	Igen	713	8111	101
Berki László	LSJ694	2011.12.01	1498	120,97	117,42	0	0	3,55	1500	1125	375	0	0	0	0	Igen	713	8111	101

datum	ido	rendszer	kartyaszam	sflpszam	Terminal_id	kut_cime	cikkszam	termekneve	egysegar	menyiseg	ertek	valuta	kmora

CRM ügyfélkapcsolati modul:

A CRM – ügyfélkapcsolat menedzsment célja költséghatékonyan megtalálni és megnyerni új ügyfeleket, gondozni és megtartani a meglévőket, visszacsábítani azokat, akik egyszer már ügyfelek voltak. Másodsorban a CRM hozzájárul ahhoz, hogy a vállalkozás olyan termékekkel és szolgáltatásokkal legyen jelen a piacon, amelyre valós igény van, és amelyek segítségével meg tudja különböztetni magát versenytársaitól. Ennek érdekében többek között olyan informatikai megoldásokat (alkalmazásokat, eljárásokat és adatbázisok) használ, amelyek elsősorban az értékesítés, de a marketing és az ügyfélszolgálat területén is szervezik, automatizálják és egységesítik az üzleti folyamatokat.

- Ügyféladatak centralizált nyilvántartása
- Partnerinformációk azonnali megtekintése
- Teendők adatainak áttekintése partnerenként vagy munkatársanként
- Feladatok kiosztása munkatársaknak
- Munkatárs riasztása
- Feladatok nyomon követése
- Kapcsolattartók nyilvántartása
- Feljegyzések
- Csatolt dokumentumok
- Nyitott események, teendők kezelése
- Lezárt események, elvégzett teendők
- Partner csoportok, csoportosítás több szempont szerint
- Címek
- Bankszámlák
- Üzenetkezelő rendszer a munkatársak kommunikációjához
- Naptár és feladat bejegyzések, figyelmeztetés, teendők
- Levélírást automatikus csatolással, MS Word-ben,

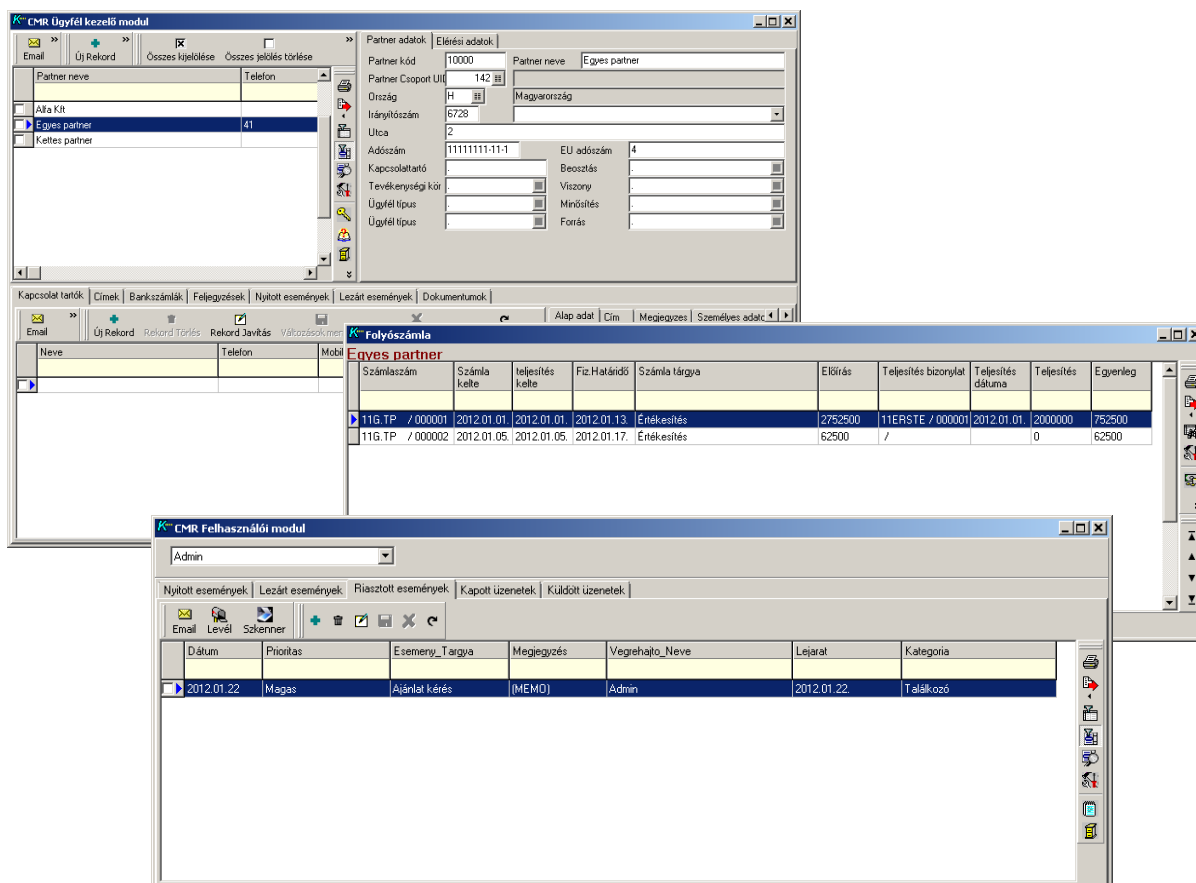

Kontrolling modul:

A kontrolling modul nagymértékben hozzájárul a vállalat eredményes működéséhez. A hatékonyabb erőforrás-kihasználás nagyobb termelési kapacitást, vagy egységköltség-csökkenést eredményez.

- Tény adatok elemzése
 - o Eredmény kimutatások
 - o Mérleg er3edmények
 - o Munkaszámos statisztikák
 - o Szervezetes statisztikák
 - o Eseménykódos elemzés
 - o Termelési adatok
 - o Eszköz állomány
- Pénzforgalmi szemléletű adatok elemzése (Isd pénzforgalmi modul)
- Cash-flow (Isd cash flow modul)
- Tervadatok felvitele
 - o Munkaszám, szervezet terV adatainak felvitele
- Munkaszám, szervezet analízis, (csoportosítási lehetőséggel)
- FöldkönyV
- Terv, tény, bázis adatok összehasonlító táblázatok
- Pénzforgalom tervezés a függő számlák segítségével
- Előkalkulációs lehetőségek
- Utókalkulációs lehetőségek

A pénzügyi helyzet változása

MEGNEVEZÉS	PÉNZBEV. /NYITÓ	PÉNZKIAD. /ZÁRO	VÁLTOZÁS
ADÓZOTT EREDMÉNY			340198
ÉVI ÉRTÉKCSÖKKENÉS			87570
CASH FLOW /MUNKADÓS PÉNZJÖVEDELEM			-427728
CÉLTARTKÉPES FELHASZNÁLÁS	0	25	25
EREDM. TARTALÉK IGÉNYBEVÉTEL			0
OSZTALÉKREJTEK			0
NETTÓ CASH FLOW			-427763
IMMATERIÁLIS JAVAK ELADÁS-VÁSÁRLÁSA	0	2084	-2084
TÁRGYI ESZK. ELADÁS-VÁSÁRLÁSA	62829	146368	-83539
BEFEKTETÉSEK ELAD.-VÁSÁRLÁSA	0	0	0
HOSSZU LEJ. HITEL FELV.-TÖRLÉS	0	0	0
JEGYZETT TŐKE NOV.-CSÖKKEN	1657000	1657000	0
TARTALÉKTŐKE NOV.-CSÖKKEN	848273	848273	0
EREDM. TARTALÉK EGYEB VÁLTOZÁSA	15277	-413032	428309
ELŐZŐ ÉVEK VESZTESÉGE VÁLTOZÁS	0	0	0
FELÜLSZÁMLÁZÁS PÉNZFORRÁS VÁLTOZÁS	3744000		770439
EREDM. TARTALÉK VÁLTOZÁS		2002235	-287808
		791349	-278933
		511	-568741
			-227886

Terv adatok

- Terv-Tény szervezet csoportra
- Terv-Tény szervezet csoport - Esemény csoport
- Terv-Tény szervezet eseménykódra
- Terv-Tény munkaszám - Eseménykód
- Terv-Tény Szervezet-munkaszámos
- Terv-Tény szervezet-munkaszám-eseménykód

Tény eredmény tábla

- Terv eredmény tábla
- Eredmény tábla
- Eredmény tábla csoportra
- Eredmény tábla szervezetre
- Eredmény tábla munkaszámra

Cash-flow (pénzforgalmi) jelentések

- Éves beszámoló
- Egyszerűsített éves beszámoló
- Folyószámla
- Forgalom lekérdezés
- Pénzforgalmi lekérdezés

Report generálás

- Gyűjtő táblák készítése
- Kódcsoportok kezelése

Cash flow I

- Cash flow II
- Főkönyvi karton
- Pénzforgalom egyenleg főkönyvi számlánként
- Pénzforgalom egyenleg munkaszámonként
- Pénzforgalom egyenleg szervezetre
- Pénzforgalom egyenleg eseménykódra

Eredménykimutatás (összköltség) "A"

- Eredménykimutatás (összköltség) "B"
- Eredménykimutatás (forgalmi) "A"
- Eredménykimutatás (forgalmi) "B"

Mérleg "A"

- Mérleg "B"

Folyószámla kivonat

- Folyószámla nyilvántartás
- SzámlakönyV

Folyószámla szervezetre

- Folyószámla munkaszámra
- Folyószámla cikkszámra
- Folyószámla főkönyv
- Folyószámla másokra

Főkönyvi kivonat

- Főkönyvi számla karton
- Főkönyvi ellenszámla
- Főkönyvi számla - eseménykód
- Főkönyvi számla - másodszámla
- Eseménykód forgalom
- Másodszámla forgalom
- Kalkulációs listák
- Ügyfelenkénti pénzforgalom

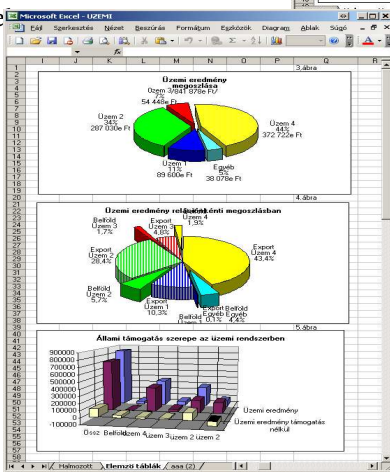
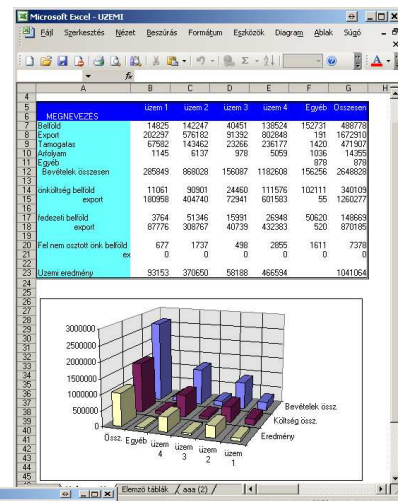

Pénztárgép modul:

A készletnyilvántartó program online kapcsolat révén nyilvántartja a pénztárgép által kiállított nyugtákat, és kezeli a raktárkészlet mozgásait.

A programban tárolt pénztárgépes forgalom alapján a kereskedelem átlátható, a termékek mozgása nyomon követhető. Az eltárolt adatok számtalan módon lekérdezhetőek, szűrhetőek pl.: kassza forgalomra (több kassza esetén), eladó forgalomra (több eladó esetén), termékre, termékcsoportha, időszakra, vevőre stb. Az így kapott adatok folyamatos információt adnak az alkalmazottak munkájáról, az üzlet forgalmáról, továbbá lehetőséget biztosítanak komplex és részletes elemzések, kimutatások készítésére.

- On-line kapcsolat a készlet analitikával
- On-line kapcsolat a számlázással
- Számla automatikus elkészítése nyugtaszám megadásával
 - o A számla a pénztárgép adatai alapján készül el
- Nyugta automatikus elkészítése a számla elkészítése után
 - o A nyugta a számla elkészítése alapján készül
 - o A számítógép kezdeményezi, és vezérli a pénztárgépet
- Készletnyilvántartás
- Pénzészlet nyilvántartás
- Több pénztárgép
- Több pénztáros
- Sam4s 650-es pénztárgép
- Vevő azonosítás
- Vonalkódos
- Mérleg adatok kezelése
- Egyedi, programozott ár kezelés
- Gyári szám kezelés
- Tartozékok, göngyölegek kezelése
- Kapcsolódó termékek kezelése

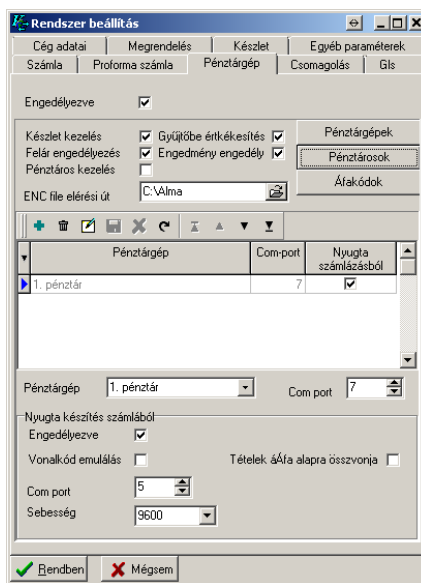
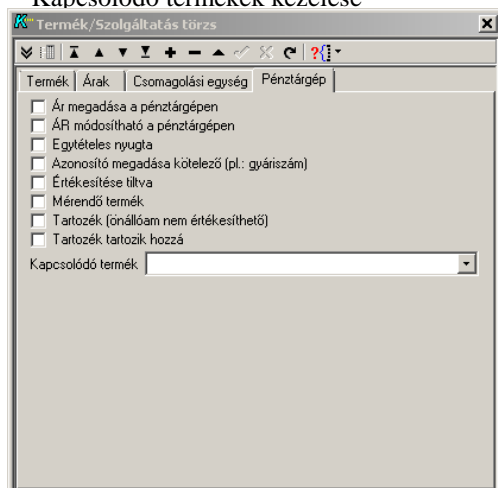

Dátum	Idő	PGep_Neve	Nyugta_Nap	Nyugta	PGep_Func_Neve	PGep_Status_Neve	Számlaszám
2011.12.23	10:47:02	1. pénztár		29	Nyugta megszakítás	Megszakítás	-()
2011.12.23	22:44:28	1. pénztár		1	Nyugta megszakítás	Megszakítás	-()
2011.12.23	22:44:48	1. pénztár		2	Nyugta lezárás	Rendben	-()
2011.12.23	22:54:35	1. pénztár		3	Nyugta lezárás	Rendben	-()
2011.12.23	23:41:54	1. pénztár		1	Nyugta nyitás	Hiba	-()
2011.12.23	23:44:55	1. pénztár	13	1	Nyugta nyitás	Hiba	-()
2011.12.23	23:47:26	1. pénztár	13	2	Nyugta lezárás	Rendben	06-L(000010)
2011.12.25	15:32:55	1. pénztár	77774932	1	Nyugta megszakítás	Megszakítás	-()
2011.12.25	15:35:06	1. pénztár	77774932	2	Nyugta megszakítás	Megszakítás	-()
2011.12.25	15:44:43	1. pénztár	83581424	3	Nyugta nyitás	Hiba	-()
2011.12.25	15:51:08	1. pénztár	14	4	Nyugta lezárás	Rendben	-()
2011.12.25	15:51:34	1. pénztár	14	5	Nyugta lezárás	Rendben	06-L(000024)
2011.12.28	09:48:43	1. pénztár	85311720	1	Nyugta megszakítás	Megszakítás	-()
2011.12.28	10:40:42	1. pénztár	85311720	2	Nyugta megszakítás	Megszakítás	-()

Bér modul:

A társaságban dolgozó emberek munkaügyi adatainak nyilvántartását végzi. A dolgozók kezébe havi munkalapot ad, amelyről tájékozódhat a végzett munkákról, saját teljesítményéről és az elért béréről. A rendszer információt szolgáltat és elkészíti szükséges munkaügyi statisztikákat.

Elvégzi az órabéreseket, havi béreseket, teljesítménybéreseket, pótlékok számfejtését. Törvény szerinti SZJA előleget, és járulékokat levonja, és nyilvántartásba veszi. Nyilvántartja a különféle letiltásokat és számfejtésnél automatikusan elvégzi a levonásokat.

Elkészíti a bérfizetésekkel kapcsolatos listákat / kifizetési jegyzéket, személyi kiértékelő, címlétező / munkahelyenként, ha szükséges.

Termék szinten adatot szolgáltat a bérterhekről és a közterhekről az utó-kalkulációnak.

- Személyi nyilvántartások
 - o Személyi alapadatok
 - o Bérügyi adatok
 - o Munkaügyi adatok
 - o Jogviszonyok nyilvántartása
 - o Munkarendek kezelése
 - o Többes jogviszony
 - o Gyerekek nyilvántartása
 - o Huzamos távollét kezelés
- Bérszámfejtés
 - o Havi díjasok bérszámfejtése
 - o Óradíjasok bérszámfejtése
 - o Teljesítménybéreseket bérszámfejtése
 - o Kategória béreseket bérszámfejtése
 - o Rendszeres járandóságok számfejtése /havi fixbér, családi pótlék.../
 - o Pótlékok számfejtése
 - o Különadózó jövedelmek
 - o Jövedelem változás kezelése
 - o Hóközi kifizetések
 - o Kilépők számfejtése
 - o Cafetéria számfejtése
- Adóelszámolás
 - o Nyilatkozatok nyomtatása
 - o Paragrafus szerinti adóelőleg vonási lehetőség
 - o Halmazott adóelőleg vonási lehetőség
 - o Adóalap kedvezmények kezelése
 - o Adókedvezmények kezelése
 - o Hozott jövedelmek kezelése
 - o EKHO-s jövedelmek
 - o Költségnyilatkozatok
- Levonások
 - o Szakszervezeti tagdíjvonás
 - o Meghatározott összegű, százalékos levonások kezelése
 - fizetési előleg
 - letiltások, biztosítások, gyerektartás
 - Egyéb levonások
 - Törvényi sorrend kezelés
 - o Munkavállalót terhelő járulékok számítása levonása

- Munkaadót terhelő járulékok számfejtése
 - o Szociális hozzájárulás
 - o Szakképzési járulék
 - o Kedvezményes foglalkoztatás kezelés
 - Start, Karrier híd, Nettó bérmegeőrzési, Részmunkaidős, Közfoglalkoztatás, Álláskereső, Rehab
- Adatszolgáltatás
 - o Adatszolgáltatás NAV felé
 - o Adatszolgáltatás KSH felé
 - o Adatszolgáltatás PSZAF felé
 - o Adatszolgáltatás OEP felé
- Nyomtatványok
 - o Bérkarton
 - o Kilépés nyomtatványai
 - o Bérösszesítők
- Kifizetési adatok
 - o Fizetési jegyzék
 - o Aláíró jegyzék
 - o Átutalások listája
 - o Átvételi lista
 - o Letiltási lista
 - o Személyi értesítő
- Nyugdíjpénztárak
 - o Önkéntes nyugdíjpénztár kezelés
 - o Magán-nyugdíjpénztár kezelés
 - o Tagdíjlisták
 - o Befizetések kezelése
- Egyszerűsített foglalkoztatás
- Szabadságok nyilvántartása
 - o Alapszabadság
 - o Gyerekszabadság
 - o Előző évről áthozott szabadság
 - o Betegszabadság
 - o Szabadság túllépésének kezelése
- Személyügyi nyilvántartás
 - o Jelenléti adatok
 - o Jelenléti ív
 - o Szabadág lista
 - o Munkaszerződések
 - o Béremelési értesítő
- Kifizetések csoportos átutalási lehetősége
- Több kifizetőhelyek kezelése
- Éves elszámolás
 - o Nyilatkozatok (NY29,NY30)
 - o Adatközlés (M30)

Díjfizető modul:

A díjfizető rendszer segítségével csoportos terhelési nyilvántartást, csoportos számlázást végezhetünk. A rendszer alkalmas olyan feladatok elvégzésére, ahol nagy tömegű számlákat, terheléseket kell ciklikusan elkészítenünk.

- Partnerek nyilvántartása
- Terhelések nyilvántartása bővíthető jogcímek alapján
- Automatikus előírás generálás
- Számla nyomtatás
- Csoportos árváltoztatás
 - o Fix
 - o Százalékos
 - o Nyilvántartási egységhez kötött
 - o Érték szerinti
- Befizetések, banki teljesítések kezelése
- Folyószámla nyilvántartás
 - o Összesítve
 - o jogcímenként
- Késedelmi kamatterhelés
- Levelezések nyilvántartása
- Egyenlegközlők
- Felszólítók
- Díjmelési értesítők

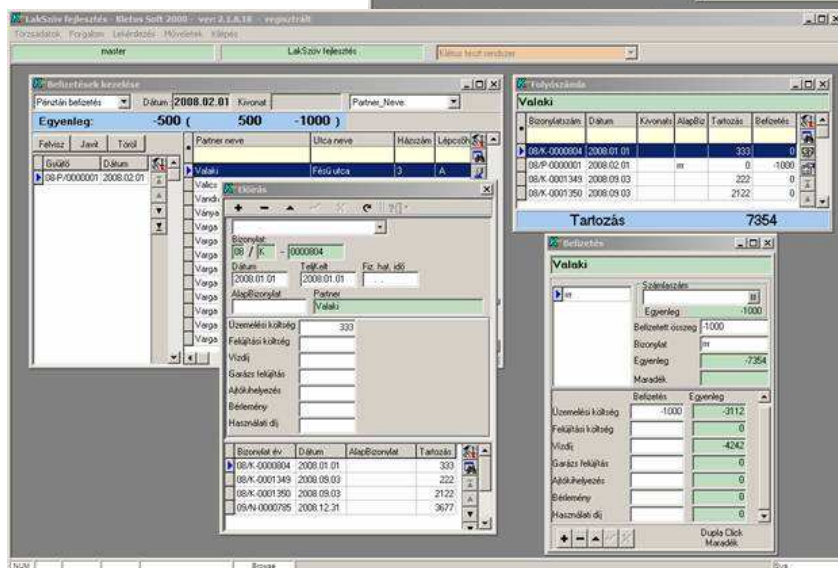
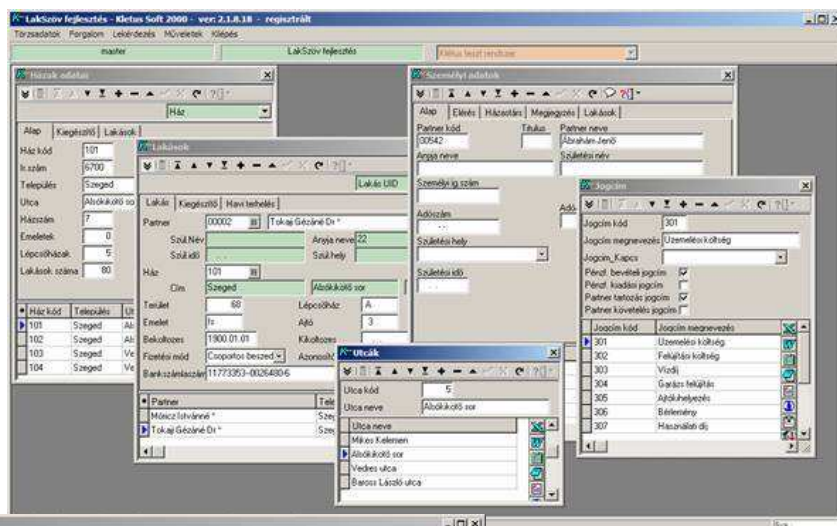

Gyártási modul:

- Minőségbiztosítás
 - o mérőeszközök nyilvántartását, kezelését és felülvizsgálatát
 - o ismételhetőségi és reprodukálhatósági vizsgálat
 - o a beérkező/kimenő áruk vizsgálata
 - o gyártásközi folyamatok statisztikai követését és szabályozás
- Anyaggazdálkodás / Beszerzés
 - o A megrendelések függvényében az anyagszükséglet meghatározása
 - o Anyagszükséglet megrendeléssé konvertálás
- Raktározás
 - o Vonalkódos
 - o Rakathelyes, polchelyes nyilvántartás
 - o Anyagmozgatás optimalizálás a gyártóhelyhez
- Gyártástervezés
 - o Anyagszükséglet meghatározás
 - o Gyárthatósági vizsgálat
 - o Selejt, zárolt anyagok kezelése
- Kapacitástervezés
 - o Gépi kapacitás vizsgálat
 - o Humán kapacitás vizsgálat
 - o Szakképzettségek
 - o Szerszámok
- Gyártáskövetés
 - o Gyártás folyamat kezelés
 - o Gyártás visszakövetés
 - o Szavatossági idő követés
- Üzemkarbantartás
 - o Gyártóeszközök, gépek, szerszámok élettartama
 - o Karbantartások tervezése
 - o Hibabejelentések tárolása
 - o Karbantartások, javítások története
- Időgazdálkodás
 - o Gépi, csoportos, személyi teljesítmény visszakövetés
- Dokumentumkezelő
 - o Gyártással kapcsolatos dokumentumok digitalizálása, nyilvántartása
 - o Szerződések
 - o Faxok
 - o E-mailek
 - o képek
- EIS
 - o Gyártással kapcsolatos kommunikációk tárolása

KLÉTUS Kft

Szeged

Nagyszombati u 21.

Cash-flow modul:

A vállalkozások gazdálkodásának egyik legfontosabb elemzési területe a pénzügyi helyzet vizsgálata. A vállalkozás vezetése éppúgy érdekelt a pénzügyi helyzet naprakész ismeretében, mint a piac külső szereplői, a hitelezők, a szállítók, a befektetők stb.

MUTATÓK I.	ELŐZŐ ÉV	TÁRGY ÉV	INDEX
I.VAGYONI HELYZET ELEMZÉSE			
1.Befektetett eszközök aránya %	45,89	45,11	98%
2.Forgóeszközök aránya %	54,11	54,89	101%
3.Saját tőke aránya %	70,19	78,33	112%
4.Az eladósodás alakulása	0,00	0,00	0%
5.Működő tőke eFt		2520272,00	
6.Működő tőke aránya % (forrásokban)		69,07	
7.Forgótőke eFt	895859,00	1265498,00	143%
8.Forgótőke aránya % (saját tőkéhez)	35,15	44,25	126%
9.Befektetett eszközök fedezettsége % I. (működő tőkével)		153,13	
10.Befektetett eszközök fedezettsége % II. (összes forrással)	217,89	221,68	102%
11.Saját tőke növekedése %	152,12	172,61	113%

MUTATÓK ÉRTELMEZÉSE

1.Befektetett eszközök aránya %	Befektetett eszközök / összes eszköz
2.Forgóeszközök aránya %	(Forgóeszközök+aktív elhatárolások) / összes eszköz
3.Saját tőke aránya %	Saját tőke / összes forrás
4.Az eladósodás alakulása	Hosszú lejáratú kötelezettségek / (hosszú lejáratú kötelezettségek + saját tőke)
5.Működő tőke eFt	(Jegyzett tőke +tőketartalék+eredménytartalék) átlaga
6.Működő tőke aránya % (forrásokban)	jegezett ,de be nem fizetett tőke
7.Forgótőke	Működő tőke / összes forrás
8.Forgótőke aránya % (saját tőkéhez)	(Forgóeszközök + aktív elhat.) - rövid lej. kötelezettség
9.Befektetett eszközök fedezettsége % I. (működő tőkével)	Forgótőke / saját tőke
10.Befektetett eszközök fedezettsége % II. (összes forrással)	Működő tőke / befektetett eszközök
11.Saját tőke növekedése %	Osszes forrás / befektetett eszközök
	Saját tőke / jegyzett tőke

MUTATÓK III.	ELŐZŐ ÉV	TÁRGY ÉV	INDEX
III.A JOVEDELMEZŐSÉG ELEMZÉSE			
1.Árbevételarányos nyereség %	26,28	20,68	78,70%
2.Összes tőke jövedelmezősége %	15,46	14,74	95,31%
3.Saját tőke jövedelmezősége % (működő tőkével)		16,46	
5.Alapítói jövedelmezősége %	15,76	20,53	130,22%
6.Árbevételarányos pénzüjvedelem %	19,41	19,79	101,93%
7.Tőkearányos pénzüjvedelem %	11,10	14,96	134,73%
8.A befektetések jövedelmezősége %	0,00	0,00	0,00%
9.Vállalati fedezeti hányad %	21,59	25,97	120,25%
10.Rezsköltség hányad %	12,09	25,56	211,48%
11.Összes bruttó termelési érték EFT	2273031,00	3271680,00	143,93%
12.Hozzáadott anyagmentes term.érték EFT	573727,00	986256,00	171,73%
13.Nettó termelési érték EFT	555177,00	897686,00	161,69%

MUTATÓK ÉRTELMEZÉSE

1.Árbevételarányos nyereség %	Üzemi üzleti eredmény / értékesítés nettó árbevétele
2.Összes tőke jövedelmezősége %	(Szokásos vállalkozási eredmény + fizetett kamatok) / (saját tőke + hosszú és rövid lej.hitel és kölcsöntőke)
3.Saját tőke jövedelmezősége % (működő tőkével)	Szokásos vállalkozási eredmény / működő tőke
5.Alapítói jövedelmezősége %	Adózott eredmény / jegyzett tőke
6.Árbevételarányos pénzüjvedelem %	Cash-flow mutató / értékesítés nettó árbevétele
7.Tőkearányos pénzüjvedelem %	Cash - flow mutató / saját tőke
8.A befektetések jövedelmezősége %	Kapott osztlék, részesedés, kamat / befektetett pénzügyi eszközök
9.Vállalati fedezeti hányad %	(Értékesítés nettó árbevétele - közvetlen költségei) / értékesítés nettó árbevétele
10.Rezsköltség hányad %	Értékesítés közvetett költségei / nettó árbevétele
11.Összes bruttó termelési érték EFT	Nettó árbevétel + egyéb bevét.-k + aktivált teljesítmények
12.Hozzáadott anyagmentes term.érték EFT	Ibruttó termelési érték - anyagjellegű ráfordítások
13.Nettó termelési érték EFT	Anyagmentes termelési érték - értékcsökkenés

V. IMMATERIÁLIS JAVAK ÉS TÁRGYI ESZKÖZÖK VÁLTOZÁSAI

MEGNEVEZÉS	BRUTTÓ ÉRTÉK ezer forint				NETTÓ ÉRTÉK
	NYITÓ	NÖVEKED./ ÁTSOROL.	CSÖKKEN.	ZÁRÓ	
VAGYONI ÉRTÉKŰ JOGOK	0	0	0	0	0
ÜZLETI VAGY CÉGÉRTÉK	0	0	0	0	0
SZELLEMI TERMÉKEK	0	2 084	0	0	2 084
K+F AKTIVÁLT ÉRTÉKE	0	0	0	0	0
ALAP ÁTSZERV. AKTIVÁLT	0	0	0	0	0
IMMATERIÁLIS JAVAK	0	2 084	0	0	2 084
TELKEK	91 904	0	0	0	91 904
ÉPÜLETEK	433 887	0	0	0	433 887
EGYÉB ÉPÍTMÉNYEK	246 422	0	0	0	246 422
MŰSZAKI BERENDE GÉPEK	816 031	40 807	0	247	856 391
EGYÉB GÉP BERENDE	38 638	21 838	0	876	59 400
BEFLÉN BERUHÁZÁS	22 126	82 940	0	62 245	42 730
BEFLÉN FELJUTÁSOK	0	0	0	0	0
TÁRGYI ESZKÖZÖK ÖSSZ.	1 648 008	146 094	0	63 368	1 729 734
ÉRTÉKCSÖKKENÉS					
MEGNEVEZÉS	NYITÓ	NÖVEKED./ ERVSZERIN	CSÖKKEN.	ZÁRÓ	NETTÓ ÉRTÉK
VAGYONI ÉRTÉKŰ JOGOK	0	0	0	0	0
ÜZLETI VAGY CÉGÉRTÉK	0	0	0	0	0
SZELLEMI TERMÉKEK	0	181	0	0	181
K+F AKTIVÁLT ÉRTÉKE	0	0	0	0	0
ALAP ÁTSZERV. AKTIVÁLT	0	0	0	0	0
IMMATERIÁLIS JAVAK	0	181	0	0	181
TELKEK	0	0	0	0	0
ÉPÜLETEK	0	4 711	4 711	0	4 711
EGYÉB ÉPÍTMÉNYEK	0	3 795	3 795	0	3 795
MŰSZAKI BERENDE GÉPEK	0	67 918	67 918	172	67 746
EGYÉB GÉP BERENDE	0	11 158	10 965	367	10 791
BEFLÉN BERUHÁZÁS	0	0	0	0	0
BEFLÉN FELJUTÁSOK	0	0	0	0	0
TÁRGYI ESZKÖZÖK ÖSSZ.	0	87 592	87 399	539	87 043

A pénzügyi helyzet változása

MUTATÓK II.	ELŐZŐ ÉV	TÁRGY ÉV	INDEX
II. A PENZÜGYI HELYZET ELEMZÉSE			
1.Likviditási gyors ráta	0,22	0,00	0,32%
2.Likviditási II. ráta (lekötött betéttel,értékpapírral)	0,81	0,51	62,51%
3.Likviditási mutató	1,82	2,53	139,42%
4.Vevők átfutási ideje nap		33,31	
5.Szállítók átfutási ideje nap (anyagigell.ráfordításban)		36,77	
6.Vevőállomány/szállítóállomány	0,60	1,67	280,47%
7.Cash Flow eFt	279767,00	427728,00	152,89%

MUTATÓK ÉRTELMEZÉSE

1.Likviditási gyors ráta	Pénzeszközök / rövid lejáratú kötelezettségek
2.Likviditási II. ráta (lekötött betéttel,értékpapírral)	(hosszú lej. bankbetétek + követelések + értékp.-k + pénzeszközök) / rövid lej. kötelezettségek
3.Likviditási mutató	(Forgóeszközök + aktív elhatárolások) / (rövid lej. kötelezettségek + passzív elhat.-k)
4.Vevők átfutási ideje nap	Átlagos vevőállomány / egy napi nettó árbevétel
5.Szállítók átfutási ideje nap (anyagigell.ráfordításban)	Átlagos szállítóállomány / egy napra jutó anyagjellegű ráfordítások
6.Vevőállomány/szállítóállomány	Követelések áruszállításból és szolgáltatásból / kötelezettségek áruszáll.-ból és szolgáltat.-ból
7.Cash Flow eFt	Adózott eredmény + értékcsökkenési leírás összege

MUTATÓK IV.	ELŐZŐ ÉV	TÁRGY ÉV	INDEX
IV.HATEKONYSÁG ES MEGTÉRÜLES			
1.Tárgyi eszközök hatékonysága %	34,81	59,93	172,15%
2.Az eszközök megtérülése (tárgyi eszköz+készletek)		0,73	
3.Összes eszköz megtérülése		0,60	
4.Készletek forgási sebessége nap		224,11	
5.Tőke megtérülési mutató (működő tőkével)		0,86	

MUTATÓK ÉRTELMEZÉSE

1.Tárgyi eszközök hatékonysága	Hozzáadott anyagmentes term.érték / tárgyi eszközök
2.Az eszközök megtérülése (tárgyi eszköz+készletek)	Érték.nettó árbevétele / (tárgyi eszközök + készletek)
3.Összes eszköz megtérülése	Érték. nettó árbevétele / (tárgyi eszközök+forgóeszközök)
4.Készletek forgási sebessége	Készletek átlagos értéke / egy napi nettó árbevétel
5.Tőke megtérülési mutató (működő tőkével)	Érték.nettó árbevétele / működő tőke

MEGNEVEZÉS	PÉNZBEV./ NYITÓ	PÉNZKIAD./ ZÁRÓ	VÁLTOZÁS
ADÓZOTT EREDMÉNY			340168
ÉVI ÉRTÉKCSÖKKENÉS			87570
CASH FLOW -MŰKÖDÉS PÉNZJÖVED.			427728
CÉLTART.KÉRPÉS-FELHASZNÁLÁS	0	25	25
EREDM.TARTALÉK IGÉNYBEVÉTEL			0
OSZTALÉKFRIZETES			0
NETTÓ CASH FLOW			427763
IMMAT.JAVAK ELADÁS-VÁSÁRLÁSA	0	2084	-2084
TÁRGYI ESZK.ELADÁS-VÁSÁRLÁSA	62829	146368	-83539
BEFEKTETÉSEK ELAD.-VÁSÁRLÁSA	0	0	0
HOSSZU LEJ.HITEL.FELV.-TÖRLESZT	0	0	0
JEGYZETT TŐKE NOV.-CSÖKKEN.	1657000	1657000	0
TARTALÉKTŐKE NOV.-CSÖKKEN.	848273	848273	0
EREDM.TARTALÉK EGYÉB VÁLTOZÁSA	15277	-413032	428309
ELŐZŐ ÉVEK VESZTESEGE VÁLTOZÁS	0	0	0
FEJLESZTÉSI PÉNZFORRÁS VÁLTOZÁS			770439
FORGÓESZKÖZÖK CSÖKK.-NÖVEK.	1714427	2002235	-287808
RÖVID LEJ.KÖT. NOV.-CSÖKK.	1070282	791349	-278933
FORGÓTŐKE (PÉNZENKJ) VÁLTOZÁS			-566741
PÉNZESZKÖZÖK VÁLTOZÁSA	228397	511	-227886
ELLENŐRZÉS (HA JÓ O)			431584

Excel integrációs modul:

Az Klétus termékcsalád fejlesztésekor elsődleges szempont volt, hogy minden felhasználó saját igényei szerint átalakíthassa a megvásárolt modulok működését. Túl azon, hogy az egyes programok ellátják alapvető feladataikat, nagyfokú önállóságot biztosítanak a felhasználók számára. Így lehetőség nyílik arra, hogy a lehető legsokoldalúbban támogassa a felhasználók napi tevékenységén túl mindazokat a kimutatások elkészítését, amely valamely időszak összevont adataiból készülnek. Ilyenek a cégek gazdaságossági számításához szükséges statisztikai kimutatások, grafikonok készítésének a segítése a meglévő lekönyvelt adatokból adott időszakokra.

Az Excel integrációs modul segítségével lehetővé válik, hogy a vezetés részére mindig naprakész, tetszőleges időszakra, időpontra és tetszőleges bontásban jelentéseket készíthessünk. Jelentős munkát takaríthatunk meg az által, hogy nem kell a jelentések elkészítése miatt a könyvelt adatokat kézzel újra felvinnünk különböző táblázat kezelő rendszerekben, hanem a táblázat közvetlenül a rendszerből veszik ki az információkat.

A rendszer használatához Excel táblázatkezelő szükséges.

A modul beépülve az Excel táblába segíti a munkánkat. Telepítés után kiterjeszti az Excel függvénykészletét. Az új függvénykészlet segítségével tág lehetőségünk nyílik a táblázatnak az elkészítésében. A cellákban megadhatjuk, hogy milyen adatot szeretnénk a rendszerből bekérni. Ezek után a kért adat megjelenik, és egy frissítés gombbal bármikor frissíthetjük az aktuális, vagy időszak szerinti adatokkal a táblázatunkat.

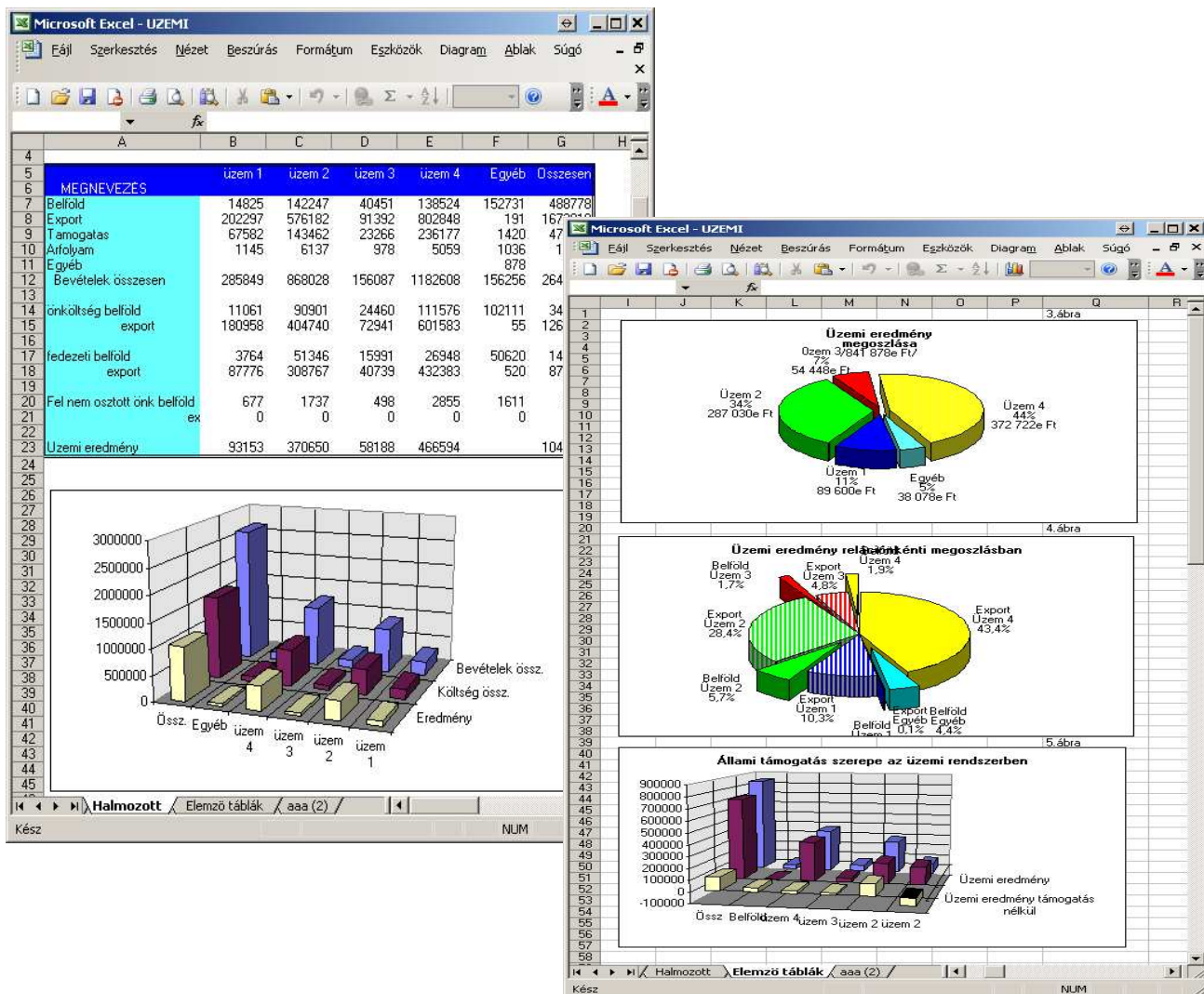

Adat jogosultsági modul:

A rendszer alapesetben tartalmaz egy jogosultsági rendszert, mely felhasználói csoportonként megadhatjuk, hogy adat táblánként - pl.: partner törzs, termék törzs, számlázás, készlet forgalom ... - milyen műveleteket végezhetnek. Ennek a funkciónak a kiterjesztése lehetséges ezzel a modullal, mellyel a törzsadatokon belül kódonként határozhatjuk meg a műveletei jogosultságot. A műveleti jogosultság kiterjed a láthatósági beállításra is. Ezzel gyakorlatilag azt érhetjük el, hogy felhasználók elől elrejtethünk adatokat.

Ezzel megoldható, hogy pl egy telephelyen dolgozók csak a telephelyre vonatkozó adatoknak a kezelésére legyenek jogosultak, vagy pl az osztályvezető csak az osztályával kapcsolatos információk lekérésére korlátozzuk a lehetőségeit.

- Kód szintű állítási lehetőség
 - o Felvitel
 - o Törlés
 - o Módosítás
 - o Olvashatóság
 - o Jogosultság állítás
- Korlátlan csoport kialakítás
- A teljes rendszeren működik a beállítás

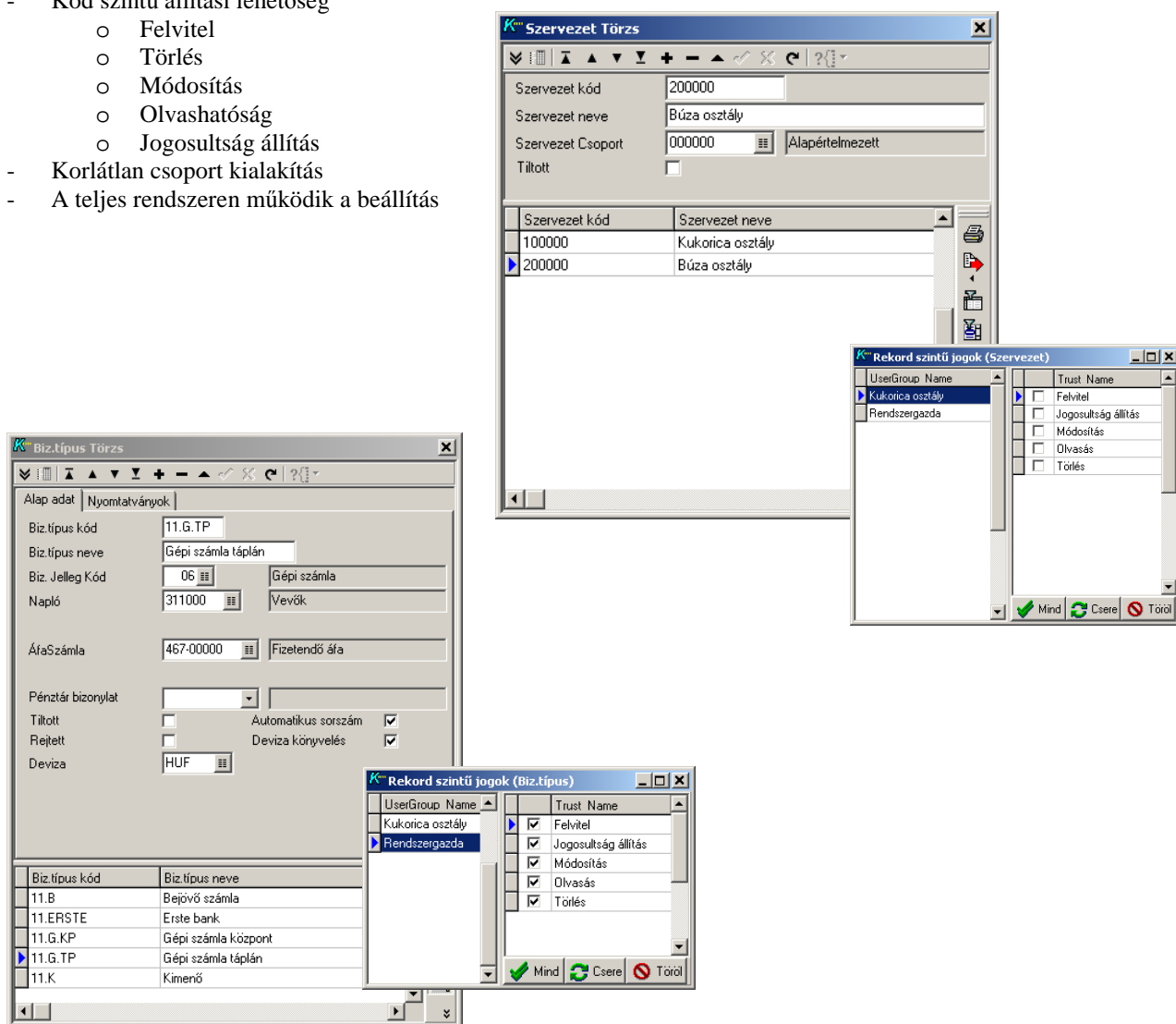

Pénzforgalmi könyvelési modul:

A modul a kettős könyvelési adatokról pénzforgalmi jellegű lekérdezési lehetőséget biztosít, melynek segítségével a pénztári, banki bevételeket és kiadásokat költség, árbevétel, beruházás ... szempontjából vizsgálhatjuk.

Ez azt jelenti, hogy azokat a kiadásokat, és bevételek elemezhetjük, amelyek teljesítésük (bank, pénztár, kompenzáció ...) megtörtént.

- Bruttó, Nettó pénzforgalom adatszolgáltatás
- Rögzítési munkát nem igényel
- Időgép segítségével rövid távú előrejelzés
- Adatszolgáltatás a cash-flow rendszernek
- Információs szolgáltatás
 - o Kivonat
 - o Kimutatás főkönyvszámonként
 - o Főkönyvi katon
 - o Kimutatás szervezetre
 - o Kimutatás munkaszámokra
 - o Devizakezelés
 - o Költségelemzések
 - o Eseménykódos, rovatkódos kimutatás
 - o Kalkulációs kódok szerinti kimutatás
 - o Eredmény
 - o Mérleg
 - o Összes szintetikus könyvelési adatszolgáltatás lekérhető pénzforgalom szemléletben is

Kód	Eredmény sor	Érték
01.	Belföldi értékesítés nettó árbevétele	2 545 610
02.	Export értékesítés árbevétele	
I.	Értékesítés nettó árbevétele (01+02)	2 545 610
03.	Saját termelésű készletek állományváltozása	
04.	Saját előállítandó eszközök aktivált értéke	
II.	Aktivált saját teljesítmény értéke (03+04)	
III.	Egyéb bevételek	

Főkönyvi számla	Megnevezése	Tartozik forgalom	Követel forgalom	Tartozik egyenleg	Követel egyenleg
X 911-0000	Belföldi értékesítés árbevétele		1 545 610		1 545 610
912-0000	Belföldi szolgáltatás árbevétele		1 000 000		1 000 000

Bizonylatszám	Dátum	Időszak	Számlaszám	Ellenszámla	Gazdasági művelet	Szervezet	Munkaszám	Tartozik	Követel
11/GT-00001	2011.01.05	01/00	11/GT-00001	454-0000	Termék értékesítés	110000	51101		125 000
11/GT-00015	2011.01.08	01/00	11/GT-00015	454-0000	Termék értékesítés	110000	51102		215 481
11/GT-00018	2011.01.08	01/00	11/GT-00018	454-0000	Termék értékesítés	110000	51103		58 600
X 11/GT-00019	2011.01.10	01/00	11/GT-00019	454-0000	Termék értékesítés	120000	51107		12 500